

ÅRSBERÄTTELSE 2023 – DEL 2

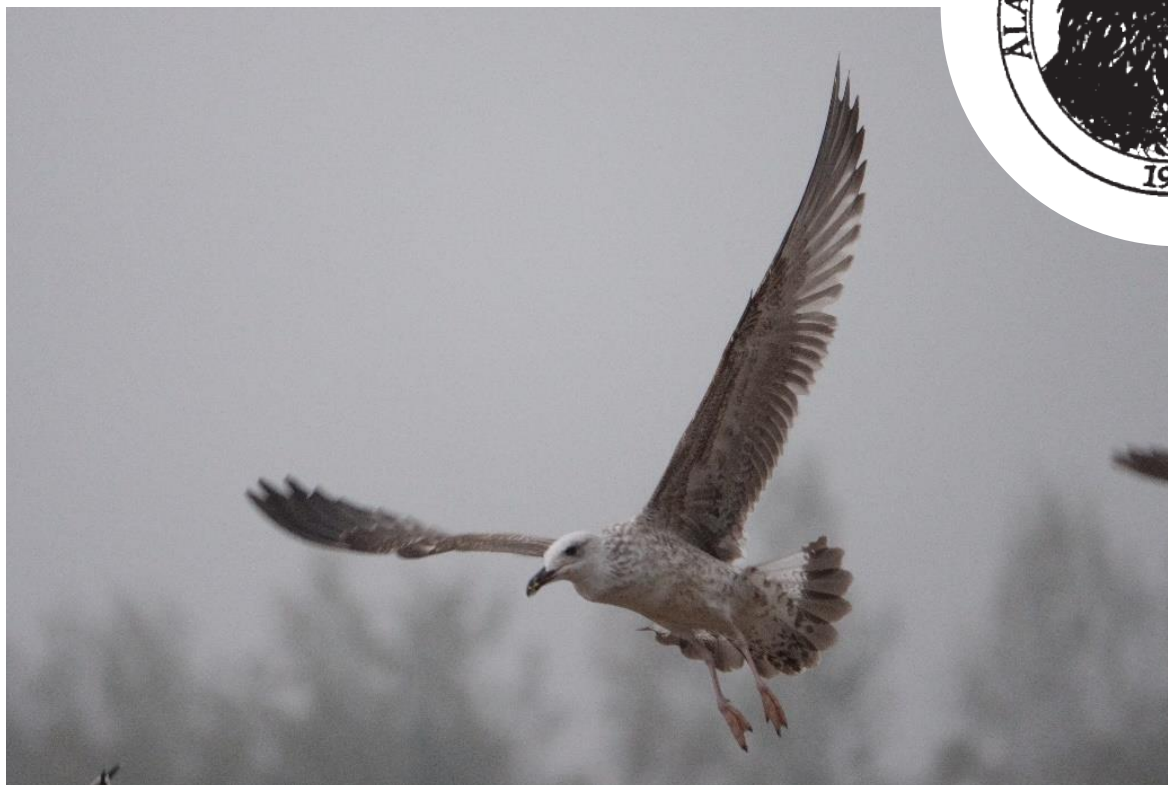

STATISTIK/RESULTAT OCH OBSERVERINGAR FRÅN
VINTERTAXERINGARNA, LÅGSKÄR OCH HELA ÅLAND 2023



Pärmbild:

Kaspiska trutar fotade vid Haga Kungsgård i september. Olika individer på bilderna.

(Foto Tomas Svahn)

Bild ovan: Nattskärnan är också en fågel som man sällan ser. Den hörs oftast spinna på sommarnätterna. (foto Lågskärs fågelstation)

Vintertaxeringens resultat 2023

Från färjan Åbo - Mariehamn

Laivareitin laskijat 2023: Andrejeff, Janhonen, Koivula, Laitasalo, Laukkanen, Mikola, Seimola, Swahn

Art	2023	Jämförelse				Jämförelse		
	Air-Kih 9:20-11:05	Kihti 11:05-11:40	Kih-Her 11:40-13:00	Her-Mar 13:00-14:05	SUMMA	2022	2021	2020
Cygolo	414	32	783	163	1392	2640	1973	1002
Cygcyg	7		51	15	73	145	84	42
Cygsp			13		13	5	79	78
Bracan					0	0	0	0
Anapla	57		167	79	303	1077	203	157
Anapen					0	0	0	0
Anacre					0	4	0	0
Aytful	1		3628	4	3633	5741	10287	8180
Aytmar					0	0	1	0
Buccla	573		507	17	1097	2589	1244	556
Clahye	2	8	13	31	54	46	290	4
Sommol					0	1	1	0
Mermer	710		273	37	1020	1331	1018	709
Merser					0	2	36	4
Meralb	1				1	0	0	0
Mersp					0	0	0	0
Melfus	6			1	7	0	16	0
Melnig		23	9	1	33	0	35	0
VL					0	0	0	0
Phacar		100	96	26	222	190	177	140
Gavste					0	0	0	2
Gavarc					0	0	0	2
Podgri					0	0	1	0
Cepgry	1			3	4	15	18	2
Alctor					0	0	0	0
Alc/Uri					0	0	0	0
Larcan	326	45	143	119	633	527	541	310
Larrid		2	43	10	55	168	289	36
Larmin					0	0	1	0
Lararg	107		134	2	243	200	67	113
Larmar	11	5	16	1	33	38	29	14
Larsp					0	0	0	0
Fulatr					0	0	0	0
Calmar	4	16	33	24	77	119	65	41
Galgal					0	0	0	0
Ardcin			1		1	1	4	0
Tetrix					0	0	1	2
Halalb	18	2	21	5	46	110	57	59
Aquchr					0	0	0	1
Accnis					0	1	0	1
Accgen					0	0	0	0
Butbut	1				1	1	0	0

Butlag					0	0	0	0
Butsp					0	0	0	0
Circya					0	0	0	0
Falper					0	0	0	0
Falcol					0	0	0	0
Cornix	40	1	5	4	50	49	95	59
Corrax	5		4		9	80	15	42
Cormon					0	13	0	3
Picpic					0	0	10	1
Lanexc					0	3	0	0
Surulu					0	0	0	0
Denmaj	1				1	0	1	0
Turmer					0	2	0	0
Turpil					0	187	1	123
ITur					0	0	0	0
Bomgar					0	0	0	4
Parmaj					0	0	0	0
Parcae					0	0	1	0
Cincin					0	0	0	0
Carchl					0	4	0	24
Carnea					0	0	0	0
Carspi					0	54	0	0
Loxpyt					0	0	0	0
Loxsp					0	0	0	0
Pyrpyr					0	0	0	0
PL					0	0	0	4
SAUKKO					0		0	0
HALLI	63	63			126		237	26
KETTU					0		0	0
METSÄKAURIS	3				3		2	0

Vinter 2022/23 deltagare: Andrejeff, Ekholm, Helstola, Janhonen,
Koivula, Laitasalo, Laukkanen, Mikola, Seimola, Swahn

2023

Nya rutter

Arter	Antal individer	Antal rutter	ÄMNÄS	VÅRDÖ
Individer	25264		1888	1984
Arter	79		39	39
Gavarc	0	0		
Gavste	1	1		
Gavai	0	0		
Tacruf	0	0		
Podcri	2	2		
Podgri	0	0		
Podaur	0	0		
Ardcin	67	10		1
Botste	0	0		
Phacar	60	7		
Cygolo	959	13	21	35
Cygcyg	742	15		2
Ansfab	1	1		
Ansans	0	0		
Bracan	0	0		
Anapla	1776	15	6	2
Anastr	0	0		
Anapen	0	0		
Anaacu	0	0		
Anacre	2	2		
Aytfer	0	0		
Aytful	3665	10	5	445
Aytmar	12	3		
Clahye	456	6		
Buccla	1700	11	28	398
Sommol	0	0		
Melnig	8	1		
Melfus	6	1		
Meralb	140	7		10
Merser	46	3		
Mermer	1037	13	316	58
Halalb	127	15	5	10
Accgen	2	2		
Accnis	8	5	2	1
Butbut	10	6		
Butlag	0	0		
Circya	0	0		
Aquchr	0	0		
Falcol	0	0		
Falper	0	0		
Phacol	19	5		

Bonbon	0	0		
Tetrix	0	0		
Ralaqu	3	3		
Galchl	1	1		
Fulatr	6	2		
Calmar	68	4		
Lymmin	0	0		
Galgal	4	2		
Scorus	0	0		
Larcan	321	14	2	3
Larrid	51	2		
Larmin	0	0		
Larfus	0	0		
Lararg	84	10	23	4
Larhyp	0	0		
Larmar	37	8	6	2
Ristri	0	0		
Alctor	2	1		
Cepgry	98	5		
Colpal	0	0		
Colliv	157	4		
Coloen	0	0		
Strdec	5	1		
Alcatt	0	0		
Bubbub	1	1		
Glapas	0	0		
Aegfun	0	0		
Piccan	0	0		
Drymar	6	6		
Denmaj	152	16	8	7
Denleu	0	0		
Denmin	2	2		
Pictri	0	0		
Alaarv	1	1		
Lularb	0	0		
Erealp	0	0		
Antpra	1	1		
Bomgar	10	1	1	3
Cincin	0	0		
Trotro	71	16	3	3
Erirub	0	0		
Phooch	0	0		
Prumod	1	1		
Prumon	0	0		
Turmer	544	16	40	32
Turpil	10	4	1	60
Turphi	0	0		
Turili	0	0		

Turvis	0	0		
Sylatr	0	0		
Phycol	0	0		
Regreg	355	16	14	16
Aegcau	45	8		
Panbia	14	2		
Parmon	29	11	3	4
Parcri	7	5	2	
Parate	29	11		2
Parcae	2072	16	204	184
Parmaj	2863	16	307	294
Siteur	61	10	1	3
Cerfam	57	15	4	2
Lanexc	1	1		
Gargla	20	9	1	
Picpic	296	15	36	20
Nuccar	0	0		
Cormon	1155	14	177	63
Corfru	0	0		
Cornix	932	16	76	22
Corrax	67	16	3	7
Stuvul	27	1	6	
Pasdom	61	8	1	
Pasmon	630	15	87	27
Coccoc	9	1		
Fricoe	58	12	10	7
Frimon	38	7	21	
Carchl	518	15	156	9
Carcar	116	10	12	7
Carspi	345	16	6	11
Carcan	0	0		1
Carris	0	0		
Carmea	21	7	3	
Carhor	1	1		
Pinenu	0	0		
Loxcur	4	2		1
Loxpyt	43	4	2	15
Loxc/p	5	2		
Loxleu	0	0		
Pyrpyr	1152	16	155	63
Pleniv	0	0		
Embsch	9	4		
Embcit	1742	16	134	150



Vintertaxeringsobservationer: Tamduva, gräsand, storskrake och turkduva (foton Johan Ekholm)

OBSERVATIONER PÅ LÅGSKÄR 2023

ART			AAMUVAKIO	STRÄCK	TOT STRÄCK	STATIONÄRA	LEPÄILIJÄT	TOTALT
CYGOLO	knölsvan							
Vår	06.04.2023	31.05.2023	73	57	175	1231	0	1361
Sommar	01.06.2023	28.08.2023	16	42	75	888	0	946
Höst	03.09.2023	23.10.2023	16	0	48	914	0	930
CYGCOL	mindre sångsvan							
Vår	14.05.2023	14.05.2023	2	0	2	23	0	25
CYGCYG	sångsvan							
Vår	08.04.2023	30.05.2023	68	158	226	11	0	237
Sommar	04.06.2023	12.08.2023	2	0	5	18	0	20
Höst	05.09.2023	22.10.2023	8	4	16	34	0	46
CYGSP	Cygnus (släktet)							
Vår	09.04.2023	30.05.2023	38	61	99	0	0	99
Sommar	02.06.2023	02.06.2023	0	4	4	0	0	4
Höst	30.09.2023	22.10.2023	8	6	14	0	0	14
ANSFAB	sädgås							
Vår	09.04.2023	18.04.2023	11	19	30	0	0	30
Höst	05.10.2023	22.10.2023	54	128	182	0	0	182
ANSALB	bläsgås							
Vår	07.04.2023	23.05.2023	62	34	96	0	0	96
Sommar	04.06.2023	04.06.2023	0	1	1	0	0	1
Höst	11.10.2023	16.10.2023	13	0	14	1	0	14
ANSANS	grågås							
Vår	07.04.2023	31.05.2023	42	26	93	1625	0	1693
Sommar	01.06.2023	24.08.2023	1	8	171	2537	0	2546
Höst	05.09.2023	16.10.2023	10	74	84	0	0	84
ANSSP	Anser (släktet)							
Vår	15.04.2023	01.05.2023	60	41	101	0	0	101
Höst	01.10.2023	18.10.2023	21	59	80	0	0	80

BRACAN	kanadagås							
Vår	09.04.2023	22.05.2023	18	1	19	5	0	24
Höst	01.10.2023	20.10.2023	47	24	71	0	0	71
BRALEU	vitkindad gås							
Vår	07.04.2023	31.05.2023	1489	1140	2631	42	0	2671
Sommar	01.06.2023	09.06.2023	8	1	10	20	0	29
Höst	05.10.2023	22.10.2023	184	129	313	3	0	316
ANS/BRA	ob. gås							
Vår	09.04.2023	31.05.2023	1550	342	1892	0	0	1892
Höst	05.10.2023	21.10.2023	578	277	855	0	0	855
TADTAD	gravand							
Vår	13.04.2023	30.05.2023	7	4	13	32	0	43
Sommar	02.06.2023	08.08.2023	4	0	6	12	0	16
Höst	05.10.2023	05.10.2023	0	0	1	1	0	1
ANAPEN	bläsand							
Vår	07.04.2023	29.05.2023	70	12	106	455	0	537
Sommar	01.06.2023	26.08.2023	0	0	3	11	0	11
Höst	03.09.2023	23.10.2023	535	679	1325	1222	0	2436
ANASTR	snatterand							
Vår	06.04.2023	31.05.2023	4	0	18	649	0	653
Sommar	01.06.2023	28.08.2023	0	0	25	477	0	477
Höst	03.09.2023	23.10.2023	0	0	40	670	0	670
ANACRE	kricka							
Vår	07.04.2023	31.05.2023	27	6	134	747	0	780
Sommar	01.06.2023	28.08.2023	0	0	55	708	0	708
Höst	03.09.2023	23.10.2023	13	3	136	1327	0	1343
ANAPLA	gräsand							
Vår	07.04.2023	31.05.2023	65	13	158	1457	0	1535
Sommar	01.06.2023	28.08.2023	12	6	130	1642	0	1660
Höst	03.09.2023	23.10.2023	12	0	312	3462	0	3474

ANAACU stjærtand

Vår	06.04.2023	10.05.2023	6	0	8	47	0	53
Sommar	07.07.2023	26.08.2023	0	0	3	12	0	12
Höst	03.09.2023	23.10.2023	50	70	162	368	0	488

ANAQUE årtá

Vår	10.04.2023	23.05.2023	0	0	2	20	0	20
-----	------------	------------	---	---	---	----	---	----

ANACLY skedand

Vår	13.04.2023	31.05.2023	27	0	36	572	0	599
Sommar	01.06.2023	28.08.2023	0	0	28	511	0	511
Höst	03.09.2023	20.10.2023	0	1	13	92	0	93

ANASP Anas (sláktet)

Höst	30.09.2023	20.10.2023	228	545	773	0	0	773
------	------------	------------	-----	-----	-----	---	---	-----

AYTFER brunand

Vår	03.05.2023	03.05.2023	0	1	1	0	0	1
Sommar	08.08.2023	08.08.2023	0	0	1	1	0	1

AYTFUL vigg

Vår	07.04.2023	31.05.2023	99	10	325	10381	0	10490
Sommar	01.06.2023	28.08.2023	19	0	239	3191	0	3210
Höst	03.09.2023	23.10.2023	44	11	276	2927	0	2982

AYTMAR bergand

Vår	11.04.2023	30.05.2023	8	0	8	0	0	8
Höst	19.10.2023	21.10.2023	0	0	3	6	0	6

SOMMOL ejder

Vår	06.04.2023	31.05.2023	1896	986	12436	322955	0	325837
Sommar	01.06.2023	27.08.2023	3287	1735	7510	21672	0	26694
Höst	03.09.2023	23.10.2023	517	500	1077	669	0	1686

SOMSPE praktejder

Vår	25.05.2023	28.05.2023	0	0	1	3	0	3
Sommar	01.06.2023	01.06.2023	0	0	1	1	0	1

CLAHYE	alfågel							
Vår	07.04.2023	30.05.2023	649	207	15012	168871	0	169727
Sommar	01.06.2023	10.06.2023	0	0	3	4	0	4
Höst	08.09.2023	23.10.2023	1920	600	10000	59745	0	62265
MELNIG	sjöorre							
Vår	07.04.2023	31.05.2023	5230	3752	9012	9540	0	18522
Sommar	01.06.2023	26.08.2023	132	81	248	186	0	399
Höst	06.09.2023	23.10.2023	62	28	124	106	0	196
MELFUS	svärta							
Vår	07.04.2023	31.05.2023	2618	1858	4478	6897	0	11373
Sommar	01.06.2023	28.08.2023	60	25	695	7063	0	7148
Höst	03.09.2023	23.10.2023	247	16	313	2131	0	2394
MELSP	Melanitta (släktet)							
Vår	22.04.2023	10.05.2023	2000	1665	3665	0	0	3665
MELPER	vitnackad svärta							
Vår	7.4.2023	31.05.2023	1		1			
BUCCLA	knipa							
Vår	07.04.2023	31.05.2023	121	64	185	194	0	379
Sommar	01.06.2023	26.08.2023	38	46	84	68	0	152
Höst	03.09.2023	23.10.2023	32	31	133	666	0	729
MERALB	salskrake							
Vår	05.05.2023	05.05.2023	1	0	1	0	0	1
Höst	18.10.2023	22.10.2023	4	0	5	5	0	9
MERSER	småskrake							
Vår	07.04.2023	31.05.2023	367	169	571	3308	0	3844
Sommar	01.06.2023	28.08.2023	5	0	270	4256	0	4261
Höst	03.09.2023	22.10.2023	4	6	174	1710	0	1720
MERMER	storskrake							

Vår	07.04.2023	31.05.2023	98	70	216	1735	0	1903
Sommar	01.06.2023	28.08.2023	8	9	1950	17506	0	17523
Höst	03.09.2023	23.10.2023	48	26	2537	37833	0	37907
V	sjöfågel							
Vår	01.05.2023	01.05.2023	4	0	4	0	0	4
Sommar	03.06.2023	13.08.2023	24	8	32	0	0	32
Höst	01.10.2023	20.10.2023	238	50	288	0	0	288
GAVSTE	smålom							
Vår	08.04.2023	30.05.2023	67	41	108	1	0	109
Sommar	01.06.2023	08.08.2023	16	2	18	0	0	18
Höst	30.09.2023	22.10.2023	12	1	13	0	0	13
GAVARC	storlom							
Vår	12.04.2023	31.05.2023	834	601	1435	4	0	1439
Sommar	01.06.2023	27.08.2023	70	44	114	0	0	114
Höst	06.09.2023	22.10.2023	382	13	395	0	0	395
GAVIMM	svartnäbbad islom							
Vår	12.4.2023	31.05.2023	1		1			
GAVIMM/GAVADA	svartnäbbad islom / vitnäbbad islom							
Vår	27.04.2023	27.04.2023	1	0	1	0	0	1
GAVSP	Gavia (släktet)							
Vår	20.04.2023	31.05.2023	1322	505	1827	0	0	1827
Sommar	01.06.2023	25.08.2023	44	42	86	0	0	86
Höst	04.09.2023	21.10.2023	683	7	690	0	0	690
PODCRI	skäggdopping							
Vår	12.04.2023	31.05.2023	1	0	4	82	0	83
Sommar	01.06.2023	27.08.2023	1	0	8	180	0	180
Höst	03.09.2023	30.09.2023	1	0	9	35	0	36
PODGRI	gråhakedopping							
Vår	22.04.2023	22.04.2023	4	0	4	0	0	4
Höst	03.10.2023	20.10.2023	2	1	4	1	0	4

PODAUR	svarthakedopping							
Vår	20.04.2023	06.05.2023	0	0	1	4	0	4
Sommar	19.08.2023	21.08.2023	0	0	3	5	0	5
PHACAR	storskarv							
Vår	07.04.2023	31.05.2023	1432	1599	3051	205	0	3236
Sommar	01.06.2023	28.08.2023	3654	681	4335	10279	0	14614
Höst	03.09.2023	23.10.2023	2259	422	3681	5558	0	8239
EGRALB	ägretthäger							
Vår	07.04.2023	12.05.2023	7	2	10	4	0	13
Sommar	06.08.2023	06.08.2023	7	1	8	0	0	8
Höst	01.10.2023	07.10.2023	0	0	1	3	0	3
ARDCIN	gråhäger							
Vår	07.04.2023	27.05.2023	40	34	82	45	0	119
Sommar	09.06.2023	27.08.2023	37	65	103	119	0	219
Höst	03.09.2023	23.10.2023	12	4	17	65	0	81
PERAPI	bivråk							
Sommar	09.07.2023	09.07.2023	0	1	1	0	0	1
Höst	06.09.2023	23.09.2023	1	2	3	0	0	3
HALALB	havsörn							
Vår	07.04.2023	31.05.2023	1	6	18	394	0	401
Sommar	01.06.2023	28.08.2023	0	0	15	195	0	195
Höst	03.09.2023	23.10.2023	13	13	36	148	0	174
CIRAER	brun kärrhök							
Vår	12.04.2023	23.05.2023	0	8	9	3	0	11
Sommar	08.08.2023	27.08.2023	1	4	5	4	0	9
Höst	06.09.2023	30.09.2023	1	2	3	2	0	5
CIRCYA	blå kärrhök							
Vår	07.04.2023	21.05.2023	3	12	16	17	0	32
Sommar	06.08.2023	20.08.2023	0	2	2	0	0	2
Höst	13.09.2023	21.10.2023	64	63	128	61	2	188
CIRMAC	stäpphök							

Höst	01.10.2023	04.10.2023	1	0	2	2	0	3
ACCGEN	duvhök							
Höst	13.09.2023	23.10.2023	0	0	1	8	0	8
ACCNIS	sparvhök							
Vår	07.04.2023	31.05.2023	40	131	172	91	15	262
Sommar	06.08.2023	28.08.2023	2	166	173	76	6	244
Höst	03.09.2023	23.10.2023	471	305	782	313	120	1089
BUTBUT	ormvråk							
Vår	09.04.2023	10.05.2023	0	12	13	2	0	14
Sommar	02.06.2023	03.06.2023	0	0	1	2	0	2
Höst	23.09.2023	19.10.2023	5	26	31	2	0	33
BUTLAG	fjällvråk							
Vår	08.04.2023	17.04.2023	0	3	3	0	0	3
Höst	28.09.2023	09.10.2023	2	8	11	2	0	12
BUTSP	Buteo (släktet)							
Höst	19.10.2023	19.10.2023	1	0	1	0	0	1
PER/BUT	ob. vråk							
Höst	13.09.2023	13.09.2023	0	2	2	0	0	2
PANHAL	fiskgjuse							
Vår	15.04.2023	19.05.2023	1	3	4	0	0	4
Sommar	09.06.2023	10.08.2023	1	2	3	1	0	3
FALTIN	tornfalk							
Vår	15.04.2023	31.05.2023	0	7	7	16	0	23
Sommar	04.06.2023	26.08.2023	3	6	9	13	0	22
Höst	04.09.2023	08.10.2023	2	7	15	39	0	48
FALCOL	stenfalk							

Vår	06.04.2023	28.05.2023	0	4	5	5	0	9
Sommar	24.08.2023	24.08.2023	0	0	1	1	0	1
Höst	04.09.2023	22.10.2023	14	10	25	31	0	55
FALSUB	lärkfalk							
Vår	03.05.2023	25.05.2023	3	5	8	5	0	13
Sommar	04.06.2023	22.08.2023	1	1	3	4	0	6
Höst	07.09.2023	20.09.2023	0	0	1	5	1	5
FALPER	pilgrimsfalk							
Vår	26.05.2023	26.05.2023	1	0	1	0	0	1
Höst	03.09.2023	07.10.2023	3	4	7	16	0	23
PFAL	liten falk							
Vår	07.05.2023	17.05.2023	0	2	2	0	0	2
Höst	02.10.2023	02.10.2023	1	0	1	0	0	1
IP	stor dagrovfågel							
Vår	01.05.2023	18.05.2023	0	3	3	0	0	3
RALAQU	vattenrall							
Vår	07.04.2023	31.05.2023	0	0	6	211	0	211
Sommar	01.06.2023	22.08.2023	0	0	6	72	3	72
Höst	03.09.2023	23.10.2023	0	0	7	104	0	104
GRUGRU	trana							
Vår	07.04.2023	30.05.2023	16	89	105	3	0	108
Höst	01.10.2023	05.10.2023	47	1252	1299	0	0	1299
HAEOST	strandskata							
Vår	07.04.2023	31.05.2023	206	285	521	972	0	1463
Sommar	01.06.2023	27.08.2023	20	149	187	420	0	589
Höst	03.09.2023	30.09.2023	1	4	5	12	0	17
PLUAPR	ljungpipare							
Vår	22.04.2023	29.05.2023	6	11	17	1	0	18
Sommar	11.07.2023	25.08.2023	3	36	44	20	0	59
Höst	09.09.2023	04.10.2023	6	12	22	29	0	47

PLUSQU	kustpipare							
Sommar	07.06.2023	25.08.2023	21	3	26	18	0	42
Höst	03.09.2023	17.10.2023	0	2	4	34	0	36
PLUSP	Pluvialis (släktet)							
Höst	05.10.2023	13.10.2023	0	42	42	1	0	43
VANVAN	tofsvipa							
Vår	07.04.2023	27.05.2023	10	24	35	22	0	56
Sommar	05.06.2023	08.08.2023	0	5	13	37	0	42
CHADUB	mindre strandpipare							
Vår	12.05.2023	22.05.2023	0	1	2	2	0	3
Sommar	13.06.2023	14.08.2023	0	1	1	1	0	2
CHAHIA	större strandpipare							
Vår	07.04.2023	31.05.2023	5	11	33	812	0	828
Sommar	01.06.2023	28.08.2023	25	87	137	1214	0	1326
Höst	03.09.2023	12.10.2023	2	11	43	232	0	245
NUMPHA	småspov							
Vår	28.04.2023	31.05.2023	11	51	62	2	0	64
Sommar	08.07.2023	26.08.2023	48	12	60	12	0	72
NUMARQ	storspov							
Vår	09.04.2023	27.05.2023	150	273	423	7	0	430
Sommar	04.06.2023	23.08.2023	6	7	13	6	0	18
LIMLIM	rödspov							
Sommar	04.06.2023	04.06.2023	0	0	1	1	0	1
LIMLAP	myrspov							
Vår	04.05.2023	08.05.2023	6	0	6	0	0	6
Sommar	07.07.2023	20.08.2023	2	1	4	9	0	12
Höst	08.09.2023	30.09.2023	0	0	3	18	0	18
AREINT	roskarl							

Vår	02.05.2023	31.05.2023	0	8	14	210	0	218
Sommar	01.06.2023	24.08.2023	0	2	22	357	0	359
Höst	03.09.2023	17.09.2023	0	0	5	12	0	12

CALCAN kusträppla

Sommar	10.06.2023	27.08.2023	1	4	5	22	0	25
Höst	04.09.2023	02.10.2023	0	0	3	7	0	7

CALPUG brushane

Vår	25.04.2023	27.05.2023	31	16	48	26	0	73
Sommar	06.06.2023	28.08.2023	21	105	288	714	0	840
Höst	03.09.2023	05.10.2023	0	0	20	135	0	135

CALFAL myrsnäppa

Vår	30.05.2023	30.05.2023	0	0	2	2	0	2
-----	------------	------------	---	---	---	---	---	---

CALFER spovsnäppa

Sommar	09.06.2023	20.08.2023	0	0	7	63	0	63
Höst	03.09.2023	09.09.2023	0	0	1	4	0	4

CALTEM mosnäppa

Vår	11.05.2023	28.05.2023	4	5	17	59	0	68
Sommar	01.06.2023	15.08.2023	0	0	2	10	0	10

CALALB sandlöpare

Vår	26.05.2023	31.05.2023	0	0	4	21	0	21
Sommar	01.06.2023	20.08.2023	0	0	12	73	0	73
Höst	03.09.2023	22.09.2023	0	0	5	15	0	15

CALALP kärrensäppa

Vår	15.05.2023	26.05.2023	0	11	20	33	0	44
Sommar	02.06.2023	28.08.2023	40	75	245	1665	0	1780
Höst	03.09.2023	19.10.2023	10	9	225	936	0	955

CALALPALP kärrensäppa (rasen alpina)

Sommar	08.08.2023	15.08.2023	0	0	85	393	0	393
--------	------------	------------	---	---	----	-----	---	-----

CALMAR skärsnäppa

Vår	07.04.2023	29.05.2023	0	0	90	185	0	185
Höst	04.09.2023	22.10.2023	108	0	160	463	0	571
CALUTA		småsnäppa						
Sommar	08.08.2023	24.08.2023	0	0	2	9	0	9
Höst	03.09.2023	08.09.2023	0	0	2	5	0	5
CALSP		Calidris (släktet)						
Sommar	11.08.2023	11.08.2023	15	0	15	0	0	15
PHALOB		smalnäbbad simsnäppa						
Vår	21.05.2023	27.05.2023	3	5	8	5	0	13
Sommar	07.06.2023	12.06.2023	0	0	3	5	0	5
ACTHYP		drillsnäppa						
Vår	25.04.2023	31.05.2023	0	1	4	54	0	55
Sommar	01.06.2023	27.08.2023	0	4	9	82	0	86
TRIOCH		skogssnäppa						
Vår	08.04.2023	22.05.2023	2	16	18	21	0	39
Sommar	01.06.2023	22.08.2023	6	8	19	34	0	48
Höst	03.09.2023	05.09.2023	0	0	1	3	0	3
TRIERY		svartsnäppa						
Vår	06.05.2023	20.05.2023	14	23	38	6	0	43
Sommar	05.06.2023	26.08.2023	2	11	13	36	0	49
TRINEB		gluttsnäppa						
Vår	24.04.2023	31.05.2023	7	20	30	45	0	72
Sommar	01.06.2023	28.08.2023	1	22	27	128	0	151
Höst	03.09.2023	13.10.2023	3	10	21	69	0	82
TRIGLA		grönbena						
Vår	28.04.2023	23.05.2023	49	65	114	45	0	159
Sommar	07.07.2023	28.08.2023	30	48	84	297	0	375
Höst	18.09.2023	18.09.2023	0	0	1	1	0	1
TRITOT		rödbena						

Vår	12.04.2023	31.05.2023	2	7	18	287	0	296
Sommar	01.06.2023	26.08.2023	3	9	24	219	0	230
Höst	03.09.2023	18.09.2023	0	0	2	9	0	9
LYMMIN	dvärgbeckasin							
Höst	02.10.2023	22.10.2023	0	0	2	8	0	8
SCORUS	morkulla							
Vår	12.04.2023	29.05.2023	0	0	2	15	0	15
Sommar	08.07.2023	09.07.2023	0	0	1	2	0	2
Höst	02.10.2023	20.10.2023	0	0	1	4	0	4
GALGAL	enkelbeckasin							
Vår	07.04.2023	29.05.2023	7	6	20	78	0	91
Sommar	10.07.2023	28.08.2023	12	2	17	42	0	56
Höst	03.09.2023	22.10.2023	9	15	27	43	1	67
GALMED	dubbelbeckasin							
Vår	12.05.2023	17.05.2023	0	0	2	3	0	3
Sommar	08.08.2023	08.08.2023	0	0	1	1	0	1
LYM/GAL	ob. beckasin							
Sommar	09.08.2023	09.08.2023	0	0	1	1	0	1
IK	stor vadare							
Vår	01.05.2023	26.05.2023	273	44	317	0	0	317
Sommar	07.08.2023	11.08.2023	49	0	49	0	0	49
PK	liten vadare							
Vår	01.05.2023	31.05.2023	33	28	61	3	0	64
Sommar	02.06.2023	15.08.2023	7	13	30	60	0	80
Höst	30.09.2023	02.10.2023	8	15	23	0	0	23
K	ob. vadare							
Vår	29.04.2023	27.05.2023	16	22	38	0	0	38
Sommar	02.06.2023	15.08.2023	5	16	21	0	0	21
Höst	01.10.2023	01.10.2023	0	2	2	0	0	2
STEPOM	bredstjärtad labb							

Vår	21.05.2023	21.05.2023	0	2	2	0	0	2
STECUS	kustlabb							
Vår	10.04.2023	31.05.2023	26	25	51	244	0	295
Sommar	01.06.2023	27.08.2023	9	4	24	301	0	314
Höst	05.09.2023	04.10.2023	1	1	3	5	0	7
STERCSP	Stercorarius (släktet)							
Vår	13.05.2023	23.05.2023	1	1	2	0	0	2
Höst	30.09.2023	30.09.2023	0	0	1	1	0	1
CEPGRY	tobisgrissla							
Vår	08.04.2023	31.05.2023	23	7	84	1479	0	1509
Sommar	01.06.2023	26.08.2023	5	2	72	1005	0	1012
Höst	03.09.2023	23.10.2023	10	0	63	428	0	438
ALCTOR	tordmule							
Vår	07.04.2023	31.05.2023	245	68	346	3510	0	3823
Sommar	01.06.2023	25.08.2023	4	1	165	1712	0	1717
Höst	04.09.2023	22.10.2023	130	7	138	36	0	173
URIAAL	sillgrissla							
Vår	10.04.2023	31.05.2023	8	2	10	60	0	70
Sommar	01.06.2023	19.07.2023	0	2	5	22	0	24
Höst	03.10.2023	03.10.2023	1	0	1	0	0	1
ALC/URI	ob. alka							
Höst	06.10.2023	20.10.2023	3	0	4	3	0	6
HYDCAS	skrântärna							
Vår	22.04.2023	29.05.2023	1	4	5	1	0	6
Sommar	07.06.2023	12.06.2023	0	2	2	1	0	3
CHLNIG	svarttärna							

Sommar	09.08.2023	14.08.2023	0	0	1	6	0	6
STESAN	kentsk tärna							
Sommar	13.08.2023	13.08.2023	0	1	1	0	0	1
STEHIR	fisktärna							
Vår	15.04.2023	31.05.2023	20	13	42	357	0	390
Sommar	01.06.2023	27.08.2023	16	30	93	615	0	661
STEAEA	silvertärna							
Vår	27.04.2023	31.05.2023	78	32	480	7505	0	7615
Sommar	01.06.2023	22.08.2023	18	0	518	9458	0	9476
STEHIR/STEAEA	fisktärna / silvertärna							
Vår	22.04.2023	26.05.2023	349	219	568	51	0	619
Sommar	06.06.2023	27.08.2023	22	40	344	1877	0	1939
Höst	14.10.2023	14.10.2023	0	1	1	0	0	1
HYDMIN	dvärgmås							
Vår	25.04.2023	18.05.2023	8	0	9	5	0	13
Sommar	07.07.2023	23.08.2023	0	3	3	1	0	4
Höst	30.09.2023	22.10.2023	282	31	324	15	0	328
LARRID	skrattmås							
Vår	06.04.2023	31.05.2023	330	913	1263	2164	0	3407
Sommar	01.06.2023	28.08.2023	70	69	165	2327	0	2466
Höst	03.09.2023	23.10.2023	58	10	162	1365	0	1433
LARCAN	fiskmås							
Vår	07.04.2023	31.05.2023	224	387	692	8881	0	9492
Sommar	01.06.2023	28.08.2023	16	4	1511	21800	0	21820
Höst	03.09.2023	23.10.2023	48	0	2198	36479	0	36527
LARFUS	silltrut							
Vår	08.04.2023	31.05.2023	15	41	65	800	0	856
Sommar	01.06.2023	28.08.2023	0	0	32	294	0	294
Höst	03.09.2023	10.10.2023	11	4	21	99	0	114
LARFUSFUS	silltrut (rasen fuscus)							

Vår	11.04.2023	11.04.2023	0	0	1	1	0	1
Sommar	03.06.2023	15.08.2023	55	1	191	586	0	642
LARARG	gråtrut							
Vår	07.04.2023	31.05.2023	1	23	43	951	0	975
Sommar	01.06.2023	28.08.2023	1	2	36	494	0	497
Höst	03.09.2023	23.10.2023	0	0	120	1085	0	1085
LARMAR	havstrut							
Vår	06.04.2023	31.05.2023	0	0	12	390	0	390
Sommar	01.06.2023	28.08.2023	0	0	10	221	0	221
Höst	03.09.2023	20.10.2023	0	0	5	50	0	50
LARSP	Larus (släktet)							
Sommar	06.08.2023	13.08.2023	1	0	100	500	0	501
COLLIV	tamduva							
Sommar	24.08.2023	24.08.2023	0	1	1	0	0	1
COLOEN	skogsduva							
Vår	07.04.2023	27.05.2023	3	13	18	9	0	24
Sommar	06.08.2023	26.08.2023	2	0	2	2	0	3
Höst	07.09.2023	19.10.2023	15	10	28	21	0	46
COLPAL	ringduva							
Vår	07.04.2023	31.05.2023	210	768	1038	389	0	1367
Sommar	01.06.2023	16.07.2023	4	16	20	10	0	30
Höst	14.09.2023	20.10.2023	36085	96403	132489	134	0	132622
STRTUR	turturduva							
Vår	31.05.2023	31.05.2023	0	0	1	1	0	1
CUCCAN	gök							
Vår	10.05.2023	31.05.2023	0	0	3	10	0	10
Sommar	03.06.2023	20.08.2023	2	0	3	24	5	26
Höst	03.09.2023	07.09.2023	0	3	3	3	0	6
ASIOTU	hornuggla							

Vår	07.04.2023	29.05.2023	1	0	2	79	0	80
Höst	20.09.2023	10.10.2023	0	0	1	2	0	2
ASIFLA	jorduggla							
Vår	13.04.2023	24.05.2023	3	4	8	11	0	18
Sommar	04.06.2023	04.06.2023	2	0	2	0	0	2
Höst	29.09.2023	20.10.2023	1	0	3	14	0	15
ASISP	Asio (släktet)							
Vår	09.05.2023	09.05.2023	0	1	1	0	0	1
Sommar	03.06.2023	03.06.2023	1	0	1	0	0	1
Höst	03.10.2023	13.10.2023	1	1	3	2	0	4
CAPEUR	nattskärra							
Vår	26.04.2023	29.05.2023	0	0	3	12	0	12
Sommar	01.06.2023	20.08.2023	0	1	2	5	0	6
Höst	03.09.2023	03.09.2023	0	0	1	1	0	1
APUAPU	tornseglare							
Vår	16.05.2023	31.05.2023	127	184	312	41	0	352
Sommar	01.06.2023	15.08.2023	157	317	474	72	0	546
UPUEPO	härfågel							
Vår	12.04.2023	07.05.2023	1	0	2	3	0	3
JYNTOR	göktyta							
Vår	25.04.2023	07.05.2023	0	0	1	7	1	7
Sommar	21.08.2023	21.08.2023	0	0	1	1	0	1
DENMAJ	större hackspett							
Vår	13.04.2023	22.05.2023	1	1	7	83	24	85
Sommar	07.06.2023	28.08.2023	15	2	25	179	54	196
Höst	03.09.2023	23.10.2023	21	4	28	87	26	112
DENMIN	mindre hackspett							
Höst	19.10.2023	22.10.2023	0	0	1	2	0	2
LULARB	trädlärka							

Vår	08.04.2023	21.04.2023	1	1	5	17	4	19
Höst	28.09.2023	23.10.2023	7	5	17	65	28	77
ALAARV	sånglärka							
Vår	07.04.2023	31.05.2023	23	39	62	210	94	272
Sommar	01.06.2023	25.08.2023	1	0	4	49	18	50
Höst	05.09.2023	23.10.2023	17	82	100	69	12	168
RIPRIP	backsvala							
Vår	08.05.2023	29.05.2023	2	7	9	12	0	21
Sommar	08.07.2023	26.08.2023	0	0	3	12	0	12
HIRRUS	ladusvala							
Vår	23.04.2023	31.05.2023	17	40	63	253	0	310
Sommar	01.06.2023	28.08.2023	1	13	37	507	0	521
Höst	03.09.2023	12.10.2023	59	116	175	20	0	195
DELURB	hussvala							
Vår	29.04.2023	31.05.2023	6	6	30	307	0	319
Sommar	01.06.2023	23.08.2023	0	0	37	720	0	720
RIP/HIR/DEL	ob. svala							
Vår	16.05.2023	20.05.2023	2	0	2	0	0	2
Sommar	06.08.2023	15.08.2023	0	0	20	105	0	105
ANTTRI	trädpiplärka							
Vår	21.04.2023	31.05.2023	15	69	84	159	11	243
Sommar	01.06.2023	28.08.2023	0	98	100	35	1	133
Höst	03.09.2023	04.10.2023	13	33	49	40	10	86
ANTPRA	ängspiplärka							
Vår	07.04.2023	30.05.2023	26	76	105	364	106	466
Sommar	02.06.2023	24.08.2023	0	3	5	10	1	13
Höst	06.09.2023	23.10.2023	185	277	466	516	233	978
ANTCER	rödstrupig piplärka							
Höst	23.09.2023	01.10.2023	2	1	3	0	0	3
ANTPET	skärpiplärka							

Vår	07.04.2023	31.05.2023	34	28	74	193	23	255
Sommar	01.06.2023	26.08.2023	0	0	7	83	19	83
Höst	03.09.2023	23.10.2023	15	17	32	20	8	52

MOTFLA gulärta

Vår	07.05.2023	31.05.2023	23	19	47	141	11	183
Sommar	01.06.2023	28.08.2023	0	491	515	351	4	842
Höst	03.09.2023	29.09.2023	8	12	26	41	10	61

MOTALB sädesärta

Vår	07.04.2023	31.05.2023	41	32	78	669	137	742
Sommar	01.06.2023	28.08.2023	0	161	205	631	141	792
Höst	03.09.2023	18.10.2023	87	51	155	320	85	458

BOMGAR sidensvans

Vår	21.04.2023	08.05.2023	10	0	12	14	1	24
Höst	02.10.2023	23.10.2023	308	294	615	662	273	1264

TROTRO gårdsmyg

Vår	07.04.2023	30.05.2023	0	0	14	352	46	352
Sommar	01.06.2023	10.06.2023	0	0	2	9	2	9
Höst	11.09.2023	23.10.2023	0	0	44	480	106	480

PRUMOD järnsparv

Vår	07.04.2023	15.05.2023	5	13	26	226	32	244
Höst	18.09.2023	23.10.2023	7	5	15	91	9	103

ERIRUB rödhake

Vår	07.04.2023	29.05.2023	0	2	270	3518	429	3520
Sommar	03.06.2023	13.08.2023	0	0	1	2	0	2
Höst	03.09.2023	23.10.2023	0	0	50	885	210	885

LUSLUS näktergal

Vår	09.05.2023	28.05.2023	0	0	5	32	2	32
Sommar	05.06.2023	05.06.2023	0	0	1	1	0	1

LUSSVE blåhake

Vår	09.05.2023	31.05.2023	0	0	12	103	9	103
Sommar	24.08.2023	24.08.2023	0	0	1	1	0	1
Höst	03.09.2023	08.09.2023	0	0	2	4	0	4
TARCYA tajgablåstjärt								
Vår	07.04.2023	31.05.2023			1			
Höst	18.09.2023	18.09.2023	0	0	1	2	0	2
PHOOCH svart rödstjärt								
Vår	14.04.2023	21.05.2023	0	0	1	10	5	10
Sommar	06.06.2023	15.08.2023	0	0	1	2	1	2
PHOPHO rödstjärt								
Vår	24.04.2023	31.05.2023	0	0	17	290	42	290
Sommar	02.06.2023	27.08.2023	0	0	14	41	0	41
Höst	03.09.2023	03.10.2023	0	0	15	43	7	43
SAXTRA buskskvätta								
Vår	25.04.2023	31.05.2023	0	0	5	70	12	70
Sommar	02.06.2023	28.08.2023	0	0	14	69	28	69
Höst	03.09.2023	13.09.2023	0	0	4	10	3	10
OENOEN stenskvätta								
Vår	12.04.2023	31.05.2023	2	6	19	260	18	268
Sommar	01.06.2023	28.08.2023	0	0	10	251	128	251
Höst	03.09.2023	12.10.2023	0	0	5	48	13	48
TURMER koltrast								
Vår	07.04.2023	31.05.2023	22	81	107	586	133	689
Sommar	01.06.2023	21.07.2023	0	0	1	11	2	11
Höst	09.09.2023	23.10.2023	3	3	32	220	47	226
TURPIL björktrast								
Vår	07.04.2023	26.05.2023	107	211	322	146	53	464
Sommar	06.06.2023	27.08.2023	0	0	6	13	1	13
Höst	03.09.2023	23.10.2023	775	43	2353	2677	709	3495
TURPHI taltrast								
Vår	07.04.2023	25.05.2023	27	139	194	964	191	1130
Sommar	01.06.2023	12.07.2023	0	0	2	6	2	6
Höst	08.09.2023	23.10.2023	185	658	861	583	116	1426

TURILI	rödvingetrast								
Vår	09.04.2023	15.05.2023	59	208	300	676	137	943	
Höst	29.09.2023	23.10.2023	24	14	205	845	75	883	
TURVIS	dubbeltrast								
Vår	07.04.2023	28.05.2023	22	36	66	64	11	122	
Höst	01.10.2023	22.10.2023	44	23	72	92	29	159	
ITUR	stor trast								
Vår	09.04.2023	12.05.2023	46	50	96	0	0	96	
Höst	29.09.2023	19.10.2023	296	2	298	1	0	299	
PTUR	liten trast								
Vår	13.04.2023	04.05.2023	138	114	252	0	0	252	
Höst	29.09.2023	09.10.2023	414	51	465	0	0	465	
LOCFLU	flodsångare								
Vår	18.05.2023	22.05.2023	0	0	1	2	0	2	
HIPICT	härmsångare								
Vår	16.05.2023	31.05.2023	0	0	33	105	6	105	
Sommar	01.06.2023	20.08.2023	0	0	6	131	55	131	
ACRSCH	sävsångare								
Vår	14.05.2023	31.05.2023	0	0	5	28	4	28	
Sommar	06.06.2023	07.08.2023	0	0	1	3	0	3	
ACRDUM	busksångare								
Vår	23.05.2023	28.05.2023	0	0	1	4	1	4	
Sommar	05.06.2023	07.06.2023	0	0	1	2	0	2	
ACRRIS	kärrsångare								
Vår	24.05.2023	29.05.2023	0	0	3	11	0	11	
Sommar	05.06.2023	14.07.2023	0	0	5	25	5	25	

ACRSCI	rörsångare								
Vår	13.05.2023	31.05.2023	0	0	2	9	0	9	
Sommar	02.06.2023	13.07.2023	0	0	3	11	1	11	
Höst	18.09.2023	18.09.2023	0	0	3	3	0	3	
SYLNIS	höksångare								
Vår	16.05.2023	26.05.2023	0	0	1	10	2	10	
Sommar	10.06.2023	11.06.2023	0	0	1	2	1	2	
SYLCUR	ärtsångare								
Vår	26.04.2023	31.05.2023	1	0	130	1393	270	1394	
Sommar	01.06.2023	28.08.2023	0	0	20	447	207	447	
Höst	03.09.2023	30.09.2023	0	0	9	72	29	72	
SYLCOM	törnsångare								
Vår	08.05.2023	31.05.2023	1	0	31	385	43	386	
Sommar	01.06.2023	27.08.2023	0	0	13	305	119	305	
Höst	03.09.2023	05.09.2023	0	0	1	2	0	2	
SYLBOR	trädgårdssångare								
Vår	11.05.2023	31.05.2023	0	0	15	108	4	108	
Sommar	01.06.2023	21.08.2023	0	0	8	36	5	36	
SYLATR	svarthätta								
Vår	22.04.2023	31.05.2023	0	0	21	386	26	386	
Sommar	05.06.2023	14.07.2023	0	0	5	39	10	39	
Höst	03.09.2023	22.10.2023	0	0	40	111	0	111	
PHYDES	lundsångare								
Sommar	03.06.2023	03.06.2023	0	0	1	1	0	1	
PHYPRO	kungsfågelsångare								
Höst	17.10.2023	17.10.2023	0	0	1	1	0	1	
PHYINO	tajgasångare								
Höst	28.09.2023	04.10.2023	0	0	1	4	0	4	

PHYSIB	grönsångare							
Vår	16.05.2023	29.05.2023	0	0	11	45	3	45
Sommar	04.06.2023	15.08.2023	0	0	5	39	12	39
Höst	04.09.2023	04.09.2023	0	0	1	1	0	1
PHYCOL	gransångare							
Vår	10.04.2023	31.05.2023	3	0	70	657	53	660
Sommar	01.06.2023	15.08.2023	0	0	3	19	4	19
Höst	20.09.2023	18.10.2023	0	0	6	76	8	76
phycolcol	gransångare (rasen collybita)							
Vår	01.05.2023	28.05.2023	0	0	2	6	0	6
PHYCOLTRI	gransångare (rasen tristis)							
Sommar	22.08.2023	22.08.2023	0	0	1	1	0	1
Höst	28.09.2023	13.10.2023	0	0	2	3	0	3
PHYLUS	lövsångare							
Vår	24.04.2023	31.05.2023	2	3	85	1577	212	1582
Sommar	01.06.2023	28.08.2023	0	0	20	185	9	185
Höst	03.09.2023	30.09.2023	0	0	75	200	55	200
PHYSP	Phylloscopus (släktet)							
Vår	29.04.2023	24.05.2023	5	4	47	234	87	243
Sommar	01.06.2023	13.08.2023	0	0	5	11	4	11
Höst	04.10.2023	04.10.2023	0	0	1	1	1	1
REGREG	kungsfågel							
Vår	07.04.2023	20.05.2023	29	46	217	1326	178	1401
Sommar	20.08.2023	26.08.2023	0	0	5	21	0	21
Höst	03.09.2023	23.10.2023	229	344	1283	6193	846	6766
REGIGN	brandkronad kungsfågel							
Vår	25.04.2023	23.05.2023	0	0	1	24	6	24
MUSSTR	grå flugsnappare							
Vår	11.05.2023	31.05.2023	6	2	42	442	41	450
Sommar	01.06.2023	27.08.2023	0	3	28	236	34	239
Höst	03.09.2023	26.09.2023	0	10	36	79	20	89

FICPAR	mindre flugsnappare								
Vår	08.05.2023	31.05.2023	0	0	7	86	12	86	
Sommar	02.06.2023	22.08.2023	0	0	1	3	0	3	
Höst	03.09.2023	13.10.2023	0	0	5	31	8	31	
FICALB	halsbandsflugsnappare								
Vår	09.05.2023	16.05.2023	0	0	1	11	1	11	
Sommar	06.06.2023	06.06.2023	0	0	1	1	0	1	
FICHYP	svartvit flugsnappare								
Vår	02.05.2023	31.05.2023	1	0	15	165	10	166	
Sommar	01.06.2023	20.08.2023	0	0	7	69	17	69	
Höst	03.09.2023	06.09.2023	0	0	9	14	1	14	
PANBIA	skäggmes								
Höst	24.10.2023	24.10.2023	0	0	1	1	0	1	
AEGCAU	stjärtmes								
Höst	06.10.2023	23.10.2023	0	19	24	39	12	58	
CYACAE	blåmes								
Vår	07.04.2023	09.05.2023	2	0	13	93	24	95	
Höst	18.09.2023	23.10.2023	326	351	685	1624	640	2301	
PARMAJ	talgoxe								
Vår	07.04.2023	21.05.2023	7	0	18	155	46	162	
Höst	10.09.2023	23.10.2023	7	0	78	783	269	790	
PERATE	svartmes								
Höst	18.09.2023	23.10.2023	1466	1955	3541	5007	1660	8428	
CERFAM	trädkrypare								
Sommar	26.08.2023	26.08.2023	0	0	1	1	0	1	
Höst	15.09.2023	23.10.2023	2	1	25	336	43	339	

LANCOL	törnskata								
Vår	11.05.2023	31.05.2023	0	0	4	66	14	66	
Sommar	01.06.2023	15.08.2023	0	0	5	40	15	40	
Höst	03.09.2023	03.09.2023	0	0	1	1	0	1	
LANEXC	varfågel								
Vår	09.04.2023	22.04.2023	2	0	2	5	0	7	
Höst	02.10.2023	08.10.2023	1	2	4	7	3	10	
GARGLA	nötskrika								
Höst	06.10.2023	10.10.2023	0	0	5	7	0	7	
NUCCAR	nötkråka								
Höst	01.10.2023	15.10.2023	0	0	3	10	3	10	
CORMON	kaja								
Vår	08.04.2023	27.05.2023	1677	2292	3970	166	0	4135	
Sommar	03.06.2023	09.06.2023	0	2	2	0	0	2	
Höst	05.10.2023	21.10.2023	6061	844	6920	538	0	7443	
CORFRU	råka								
Vår	08.04.2023	27.05.2023	3	8	11	2	0	13	
Höst	04.10.2023	18.10.2023	35	3	38	14	0	52	
CORNIX	kråka								
Vår	07.04.2023	31.05.2023	310	486	806	505	0	1301	
Sommar	01.06.2023	28.08.2023	2	0	30	343	0	345	
Höst	03.09.2023	23.10.2023	1936	640	2591	1481	0	4057	
CORRAX	korp								
Vår	09.04.2023	05.05.2023	6	1	8	16	0	23	
CORSP	Corvus (släktet)								
Vår	19.05.2023	29.05.2023	0	2	3	1	0	3	

STUVUL	stare								
Vår	06.04.2023	28.05.2023	167	127	300	150	40	444	
Sommar	02.06.2023	23.08.2023	139	16	227	1345	417	1500	
Höst	29.09.2023	23.10.2023	204	48	252	83	20	335	
PASDOM	gråsparv								
Höst	16.10.2023	16.10.2023	0	0	1	1	0	1	
FRICOE	bofink								
Vår	07.04.2023	31.05.2023	140	1931	2082	1043	497	3114	
Sommar	01.06.2023	20.08.2023	0	0	7	74	24	74	
Höst	03.09.2023	23.10.2023	2244	2860	5112	3039	846	8143	
FRIMON	bergfink								
Vår	07.04.2023	29.05.2023	40	94	145	309	68	443	
Sommar	06.06.2023	06.06.2023	0	0	1	1	0	1	
Höst	09.09.2023	23.10.2023	302	158	470	1143	148	1603	
FRISP	Fringilla (släktet)								
Höst	29.09.2023	18.10.2023	1185	3428	4613	0	0	4613	
CARCHL	grönfink								
Vår	07.04.2023	08.05.2023	1	6	10	28	3	35	
Sommar	24.08.2023	24.08.2023	0	1	1	0	0	1	
Höst	28.09.2023	23.10.2023	9	25	44	104	24	138	
CARCAR	steglits								
Vår	07.04.2023	24.05.2023	15	25	41	53	8	93	
Höst	02.10.2023	23.10.2023	4	35	47	46	5	85	
CARSPI	grönsiska								
Vår	07.04.2023	30.05.2023	106	353	464	401	85	860	
Sommar	01.06.2023	21.08.2023	4	3	10	17	5	24	
Höst	03.09.2023	23.10.2023	431	402	858	870	288	1703	
CARCAN	hämpling								
Vår	07.04.2023	30.05.2023	21	10	32	61	9	92	
Sommar	01.06.2023	09.07.2023	1	0	2	2	0	3	
Höst	29.09.2023	23.10.2023	8	7	24	82	25	97	

CARRIS	vinterhämling							
Vår	10.04.2023	21.04.2023	1	5	9	12	2	18
CARMEA	gråsiska							
Vår	07.04.2023	31.05.2023	74	57	131	174	35	305
Sommar	01.06.2023	06.06.2023	0	1	2	4	1	5
Höst	07.09.2023	23.10.2023	4058	758	4912	8198	620	13014
LOXCUR	mindre korsnäbb							
Vår	18.04.2023	29.05.2023	10	12	22	17	2	39
Sommar	01.06.2023	27.08.2023	0	7	27	88	33	95
Höst	03.09.2023	23.10.2023	263	122	391	470	81	855
LOXCUR/LOXPYT	mindre korsnäbb / större korsnäbb							
Sommar	08.08.2023	10.08.2023	6	0	6	3	3	9
Höst	12.10.2023	12.10.2023	2	0	2	0	0	2
LOXSP	Loxia (släktet)							
Höst	02.10.2023	02.10.2023	1	0	1	0	0	1
CARERY	rosenfink							
Vår	12.05.2023	31.05.2023	33	13	50	85	6	131
Sommar	01.06.2023	14.08.2023	5	3	10	70	19	78
Höst	05.09.2023	07.09.2023	0	0	1	2	1	2
PYRPYR	domherre							
Vår	07.04.2023	23.04.2023	9	4	19	61	18	74
Höst	05.10.2023	23.10.2023	7	0	21	127	49	134
COCCOC	stenknäck							
Vår	16.04.2023	28.04.2023	0	0	1	6	1	6
Sommar	01.06.2023	01.06.2023	0	0	1	1	0	1
Höst	09.10.2023	09.10.2023	0	0	1	1	0	1
CALLAP	lappsparv							
Höst	03.09.2023	05.10.2023	10	0	11	4	1	14

PLENIV	snösparv								
Vår	07.04.2023	10.04.2023	0	0	4	6	1	6	
Höst	17.10.2023	23.10.2023	10	0	14	15	1	25	
EMBCIT	gulsparv								
Vår	07.04.2023	23.05.2023	18	20	47	102	34	140	
Sommar	09.06.2023	10.07.2023	0	0	1	4	3	4	
Höst	23.09.2023	23.10.2023	10	16	26	29	11	55	
EMBRUS	videsparv								
Höst	03.09.2023	03.09.2023	0	0	1	1	0	1	
EMBPUS	dvärgsparv								
Vår	02.05.2023	02.05.2023	0	0	1	1	0	1	
Höst	30.09.2023	30.09.2023	0	0	1	1	0	1	
EMBRUS/EMBPUS	videsparv / dvärgsparv								
Höst	10.10.2023	10.10.2023	0	0	1	1	0	1	
EMBSCH	säv sparv								
Vår	07.04.2023	28.05.2023	21	26	52	161	27	208	
Sommar	09.06.2023	09.06.2023	0	0	1	1	0	1	
Höst	28.09.2023	23.10.2023	10	8	19	83	17	101	
PPL	liten småfågel								
Vår	01.05.2023	31.05.2023	61	7	68	0	0	68	
PL	ob. småfågel								
Vår	08.04.2023	29.05.2023	656	240	896	6	5	902	
Sommar	01.06.2023	23.08.2023	20	7	27	43	22	70	
Höst	29.09.2023	22.10.2023	1562	427	1989	0	0	1989	

OBSERVATIONER PÅ ÅLAND 2023

Art	första	sista	max dagsum	max dag	största obs	antal obs	totalt indiv.
CYGOLO	knölsvan		Cygnus olor				
Vinter	01.01.2022	28.02.2022	1403	01.01.2022	1403	222	7355
Vår	01.03.2022	31.05.2022	300	04.03.2022	300	305	7350
Sommar	01.06.2022	29.08.2022	191	07.07.2022	191	292	3899
Höst	02.09.2022	29.12.2022	140	03.09.2022	140	399	5271
CYGCOL	mindre sångsvan		Cygnus columbianus				
Vår	15.04.2022	23.04.2022	2	15.04.2022	2	3	6
CYGCYG cygnus	sångsvan		Cygnus				
Vinter	01.01.2022	28.02.2022	270	18.02.2022	270	196	5478
Vår	01.03.2022	31.05.2022	411	19.03.2022	402	169	4116
Sommar	04.06.2022	29.08.2022	25	10.06.2022	25	41	167
Höst	04.09.2022	29.12.2022	171	26.12.2022	171	231	3582
CYGSP	Cygnus (släktet)		Cygnus sp				
Vinter	01.01.2022	17.02.2022	16	10.01.2022	16	5	48
Vår	19.03.2022	28.05.2022	15	20.03.2022	15	16	76
Höst	27.09.2022	25.12.2022	40	19.10.2022	26	24	180
ANSFAB	sädgås		Anser fabalis				
Vinter	27.02.2022	27.02.2022	4	27.02.2022	4	1	4
Vår	06.03.2022	26.04.2022	730	20.03.2022	730	74	6403
Höst	04.09.2022	26.12.2022	714	19.10.2022	714	36	1551
ANSFABFAB fabalis	sädgås (rasen fabalis)		Anser fabalis				
Vår	05.03.2022	13.04.2022	120	13.04.2022	120	5	287
ANSFABROS	sädgås (rasen rossicus)		Anser fabalis rossicus				
Vår	14.04.2022	14.04.2022	4	14.04.2022	4	1	4
ANSBRA	spetsbergsgås		Anser brachyrhynchus				
Vår	13.03.2022	23.04.2022	16	10.04.2022	16	22	86
Höst	25.09.2022	30.10.2022	12	15.10.2022	12	7	25
ANSALB	bläsgås		Anser albifrons				
Vår	12.03.2022	23.04.2022	620	10.04.2022	620	58	4709
Höst	02.10.2022	05.11.2022	16	02.10.2022	16	5	41

ANSANS	grågås			Anser anser			
Vinter	07.02.2022	28.02.2022	34	27.02.2022	34	28	169
Vår	01.03.2022	31.05.2022	380	20.03.2022	380	359	6849
Sommar	01.06.2022	29.08.2022	810	06.08.2022	810	145	8654
Höst	02.09.2022	18.11.2022	720	08.10.2022	720	55	2973
ANSANSXBACAN	grågås X kanadagås			Anser anser X Branta			
canadensis							
Sommar	22.07.2022	22.07.2022	1	22.07.2022	1	1	1
ANSIND	stripgås			Anser indicus			
Vår	30.05.2022	30.05.2022	1	30.05.2022	1	1	1
ANSSP	Anser (släktet)			Anser sp			
Vår	10.03.2022	10.05.2022	309	20.03.2022	307	21	923
Höst	19.09.2022	20.10.2022	643	19.10.2022	643	21	1467
BRACAN	kanadagås			Branta canadensis			
Vinter	17.02.2022	27.02.2022	5	18.02.2022	5	7	19
Vår	06.03.2022	31.05.2022	185	26.03.2022	185	128	2098
Sommar	04.06.2022	29.08.2022	253	29.08.2022	253	38	1207
Höst	02.09.2022	13.12.2022	170	03.09.2022	170	36	689
BRALEU	vitkindad gås			Branta leucopsis			
Vår	15.03.2022	31.05.2022	871	10.05.2022	871	116	2198
Sommar	01.06.2022	29.08.2022	200	27.08.2022	200	34	832
Höst	02.09.2022	02.12.2022	740	29.09.2022	740	44	3401
BRABER	prutgås			Branta bernicla			
Höst	25.09.2022	05.11.2022	13	01.10.2022	13	7	33
ANS/BRA	ob. gås			Anser / Branta			
Vår	19.03.2022	23.05.2022	464	10.05.2022	464	29	1800
Höst	04.09.2022	19.10.2022	984	29.09.2022	984	22	3715
TADTAD	gravand			Tadorna tadorna			
Vinter	27.02.2022	27.02.2022	1	27.02.2022	1	1	1
Vår	12.03.2022	29.05.2022	28	08.04.2022	28	96	419
Sommar	03.06.2022	19.08.2022	29	02.08.2022	25	34	177
Höst	02.09.2022	02.09.2022	2	02.09.2022	2	1	2

ANAPEN	bläsand			Anas penelope			
Vår	28.03.2022	31.05.2022	41	17.04.2022	36	101	704
Sommar	10.06.2022	27.08.2022	25	27.08.2022	25	26	71
Höst	03.09.2022	08.12.2022	868	25.09.2022	868	130	5558
ANASTR	snatterand			Anas strepera			
Vår	23.03.2022	31.05.2022	16	03.05.2022	16	124	661
Sommar	01.06.2022	29.08.2022	51	22.06.2022	51	77	1606
Höst	02.09.2022	06.12.2022	146	21.09.2022	146	88	1805
ANACRE	kricka			Anas crecca			
Vinter	01.01.2022	26.02.2022	8	09.01.2022	8	9	27
Vår	09.03.2022	31.05.2022	312	17.04.2022	312	193	2689
Sommar	01.06.2022	29.08.2022	125	19.08.2022	125	94	2290
Höst	02.09.2022	27.12.2022	1120	10.09.2022	1120	131	7724
ANAPLA	gräsand			Anas platyrhynchos			
Vinter	01.01.2022	28.02.2022	800	09.02.2022	800	176	10162
Vår	01.03.2022	31.05.2022	200	09.04.2022	200	272	3497
Sommar	01.06.2022	29.08.2022	480	02.08.2022	480	192	4834
Höst	02.09.2022	29.12.2022	800	03.09.2022	800	267	19236
ANAACU	stjärtand			Anas acuta			
Vinter	26.02.2022	26.02.2022	1	26.02.2022	1	1	1
Vår	08.04.2022	29.05.2022	10	18.04.2022	10	38	133
Sommar	26.06.2022	27.08.2022	17	22.08.2022	17	12	65
Höst	03.09.2022	10.12.2022	59	24.09.2022	59	63	1057
ANAQUE	årta			Anas querquedula			
Vår	16.04.2022	05.05.2022	2	18.04.2022	2	9	11
Sommar	22.08.2022	22.08.2022	1	22.08.2022	1	1	1
Höst	17.09.2022	02.10.2022	3	02.10.2022	3	2	5
ANACLY	skedand			Anas clypeata			
Vår	09.04.2022	31.05.2022	25	15.04.2022	25	208	1114
Sommar	02.06.2022	29.08.2022	32	16.08.2022	32	123	1089
Höst	03.09.2022	05.11.2022	45	10.09.2022	45	71	655
ANASP	Anas (släktet)			Anas sp			
Vår	21.04.2022	21.04.2022	4	21.04.2022	4	1	4
Höst	21.09.2022	18.10.2022	616	25.09.2022	616	10	852

AYTFER	brunand			Aythya ferina			
Vinter	05.02.2022	16.02.2022	2	14.02.2022	1	5	5
Vår	27.03.2022	29.05.2022	20	24.04.2022	20	41	122
Sommar	06.06.2022	10.07.2022	4	10.07.2022	4	4	9
Höst	04.10.2022	04.10.2022	1	04.10.2022	1	1	1
AYTFUL	vigg			Aythya fuligula			
Vinter	01.01.2022	28.02.2022	5500	12.02.2022	5500	123	48586
Vår	01.03.2022	31.05.2022	3500	25.04.2022	3500	281	64670
Sommar	01.06.2022	27.08.2022	270	04.07.2022	270	226	7732
Höst	03.09.2022	29.12.2022	16850	09.12.2022	16850	257	107189
AYTMAR	bergand			Aythya marila			
Vinter	01.01.2022	28.02.2022	160	06.01.2022	160	56	638
Vår	01.03.2022	24.05.2022	340	14.04.2022	340	20	385
Sommar	10.06.2022	21.07.2022	2	21.07.2022	2	3	4
Höst	09.09.2022	28.12.2022	370	24.12.2022	370	89	886
AYTFUL/AYTMAR	vigg / bergand			Aythya fuligula / Aythya marila			
Vår	04.05.2022	08.05.2022	11	08.05.2022	11	2	12
Höst	09.10.2022	08.12.2022	40	21.11.2022	40	3	72
SOMMOL	ejder			Somateria mollissima			
Vinter	01.01.2022	28.02.2022	3	15.01.2022	3	7	12
Vår	04.03.2022	31.05.2022	8000	24.04.2022	8000	424	344663
Sommar	01.06.2022	27.08.2022	21660	05.06.2022	17500	190	158531
Höst	01.09.2022	05.11.2022	1056	28.09.2022	1056	144	10973
SOMSPE	praktejder			Somateria spectabilis			
Vår	12.04.2022	01.05.2022	2	24.04.2022	2	15	17
Höst	12.10.2022	12.10.2022	1	12.10.2022	1	1	1
CLAHYE	alfågel			Clangula hyemalis			
Vinter	01.01.2022	28.02.2022	290	10.01.2022	290	67	2387
Vår	01.03.2022	30.05.2022	10000	01.05.2022	10000	173	185490
Sommar	03.06.2022	13.08.2022	2	05.06.2022	2	3	4
Höst	18.09.2022	26.12.2022	5255	25.09.2022	5255	121	104609
MELNIG	sjöorre			Melanitta nigra			
Vinter	05.01.2022	05.02.2022	9	05.02.2022	9	6	21
Vår	19.03.2022	30.05.2022	7970	11.04.2022	7970	188	42617
Sommar	01.06.2022	23.08.2022	90	27.06.2022	90	25	293
Höst	07.09.2022	08.12.2022	175	28.10.2022	175	64	1290

MELFUS	svärta	Melanitta fusca					
Vinter	01.01.2022	28.02.2022	13	28.02.2022	13	12	40
Vår	19.03.2022	31.05.2022	343	22.05.2022	343	213	9079
Sommar	01.06.2022	27.08.2022	445	07.06.2022	445	218	9942
Höst	03.09.2022	28.12.2022	585	05.10.2022	585	139	9836
MELSP	Melanitta (släktet)	Melanitta sp					
Vår	08.04.2022	04.05.2022	3000	20.04.2022	3000	9	3376
Sommar	08.06.2022	08.06.2022	20	08.06.2022	20	1	20
Höst	19.09.2022	19.09.2022	105	19.09.2022	105	1	105
BUCCLA	knipa	Bucephala clangula					
Vinter	01.01.2022	28.02.2022	1928	01.01.2022	1928	129	9426
Vår	01.03.2022	31.05.2022	400	22.05.2022	400	235	3629
Sommar	01.06.2022	26.08.2022	405	08.06.2022	405	65	1180
Höst	03.09.2022	29.12.2022	700	03.10.2022	700	241	12125
MERALB	salskrake	Mergellus albellus					
Vinter	01.01.2022	28.02.2022	80	13.02.2022	80	80	679
Vår	01.03.2022	24.05.2022	38	27.03.2022	38	100	547
Sommar	14.06.2022	14.06.2022	1	14.06.2022	1	1	1
Höst	05.10.2022	29.12.2022	130	23.12.2022	130	79	1081
MERSER	småskrake	Mergus serrator					
Vinter	01.01.2022	28.02.2022	22	05.01.2022	22	48	205
Vår	02.03.2022	31.05.2022	295	11.04.2022	295	254	6100
Sommar	01.06.2022	27.08.2022	230	07.07.2022	230	146	4973
Höst	03.09.2022	25.12.2022	250	22.09.2022	250	121	3298
MERMER	storskrake	Mergus merganser					
Vinter	01.01.2022	28.02.2022	732	01.01.2022	732	157	4715
Vår	01.03.2022	31.05.2022	400	13.05.2022	400	280	6158
Sommar	01.06.2022	27.08.2022	1200	11.08.2022	1200	146	15707
Höst	01.09.2022	29.12.2022	2500	26.09.2022	2500	267	57314
MERSER/MERMER	småskrake / storskrake	Mergus serrator / Mergus merganser					
Höst	09.09.2022	13.09.2022	300	09.09.2022	300	3	750
IV	stor sjöfågel	magnus Anatidae					
Sommar	08.08.2022	08.08.2022	100	08.08.2022	100	1	100

PV	liten sjöfågel			parvus Anatidae			
Vinter	01.01.2022	19.02.2022	3	19.02.2022	3	3	6
Sommar	09.08.2022	09.08.2022	10	09.08.2022	10	1	10
Höst	22.09.2022	12.12.2022	200	09.12.2022	200	3	228
V	sjöfågel			Anatidae sp			
Vinter	28.02.2022	28.02.2022	4	28.02.2022	4	1	4
Vår	01.03.2022	18.05.2022	197	18.05.2022	197	19	893
Sommar	06.08.2022	13.08.2022	30	10.08.2022	30	3	40
Höst	18.09.2022	25.12.2022	2500	03.10.2022	2500	44	5088
COTCOT	vaktel			Coturnix coturnix			
Sommar	12.06.2022	17.06.2022	1	17.06.2022	1	3	3
TETRIX	orre			Tetrao tetrix			
Vinter	09.01.2022	09.01.2022	6	09.01.2022	6	1	6
Vår	12.03.2022	24.05.2022	7	24.04.2022	7	28	37
Sommar	16.06.2022	14.07.2022	2	24.06.2022	2	3	4
Höst	24.09.2022	21.10.2022	13	09.10.2022	13	25	126
PHACOL	fasan			Phasianus colchicus			
Vinter	01.01.2022	28.02.2022	7	29.01.2022	7	14	23
Vår	18.03.2022	31.05.2022	4	12.04.2022	4	29	43
Sommar	07.06.2022	17.08.2022	1	15.06.2022	1	5	5
Höst	27.09.2022	24.12.2022	7	12.12.2022	7	10	17
GAVSTE	smålom			Gavia stellata			
Vinter	04.01.2022	06.02.2022	1	06.01.2022	1	5	5
Vår	20.03.2022	30.05.2022	55	11.04.2022	55	73	340
Sommar	03.06.2022	07.08.2022	5	03.06.2022	5	8	14
Höst	23.09.2022	28.12.2022	11	17.10.2022	11	38	92
GAVARC	storlom			Gavia arctica			
Vinter	01.01.2022	26.02.2022	2	09.01.2022	2	4	5
Vår	19.03.2022	30.05.2022	191	24.05.2022	191	100	1797
Sommar	01.06.2022	22.08.2022	8	03.06.2022	8	18	38
Höst	04.09.2022	10.12.2022	181	09.10.2022	181	63	808
GAVADA	vitnäbbad islom			Gavia adamsii			
Vår	12.04.2022	28.05.2022	1	12.04.2022	1	2	2
GAVIMM/GAVADA	svartnäbbad islom / vitnäbbad islom			Gavia immer / Gavia adamsii			
Vår	02.05.2022	21.05.2022	1	02.05.2022	1	2	2

GAVSP	Gavia (släktet)			Gavia sp			
Vår	09.04.2022	30.05.2022	351	21.05.2022	351	74	1882
Sommar	03.06.2022	25.08.2022	4	03.06.2022	4	9	16
Höst	17.09.2022	28.12.2022	162	09.10.2022	162	49	612
TACRUF	smådopping			Tachybaptus ruficollis			
Vinter	03.01.2022	27.02.2022	2	11.02.2022	2	5	7
Vår	15.03.2022	11.04.2022	1	15.03.2022	1	2	2
Höst	12.12.2022	12.12.2022	1	12.12.2022	1	2	2
PODCRI	skäggdopping			Podiceps cristatus			
Vår	13.03.2022	30.05.2022	46	24.05.2022	46	206	1280
Sommar	01.06.2022	27.08.2022	34	10.07.2022	34	144	527
Höst	03.09.2022	24.12.2022	25	04.09.2022	25	61	187
PODGRI	gråhakedopping			Podiceps grisegena			
Vinter	10.01.2022	10.01.2022	1	10.01.2022	1	1	1
Vår	12.03.2022	12.05.2022	14	22.04.2022	14	18	61
Sommar	03.06.2022	09.06.2022	2	03.06.2022	2	2	4
Höst	22.09.2022	07.10.2022	1	01.10.2022	1	8	8
PODCRI/PODGRI	skäggdopping / gråhakedopping			Podiceps cristatus / Podiceps grisegena			
Höst	07.10.2022	07.10.2022	1	07.10.2022	1	1	1
PODAUR	svarthakedopping			Podiceps auritus			
Vinter	01.01.2022	01.01.2022	1	01.01.2022	1	1	1
Vår	27.03.2022	29.05.2022	25	13.04.2022	20	127	518
Sommar	03.06.2022	17.08.2022	28	05.06.2022	28	106	293
Höst	11.09.2022	05.10.2022	4	24.09.2022	4	10	15
PHACAR	storskarv			Phalacrocorax carbo			
Vinter	01.01.2022	28.02.2022	120	27.02.2022	120	49	1216
Vår	01.03.2022	30.05.2022	364	01.04.2022	364	200	4662
Sommar	03.06.2022	27.08.2022	1151	13.08.2022	1151	141	9637
Höst	01.09.2022	25.12.2022	1314	28.09.2022	1314	202	5962
ANS/BRA/PHA	gås / skarv			Anserini / Phalacrocorax			
Vår	18.04.2022	18.04.2022	34	18.04.2022	34	1	34
Höst	27.09.2022	25.12.2022	166	28.09.2022	166	5	270

BOTSTE	rördrom				Botaurus stellaris		
Vår	12.04.2022	27.05.2022	2	01.05.2022	2	13	14
Höst	05.11.2022	05.11.2022	1	05.11.2022	1	1	1
EGRALB	ägretthäger				Egretta alba		
Vår	25.03.2022	31.05.2022	3	24.05.2022	3	23	30
Sommar	01.06.2022	28.08.2022	10	15.08.2022	10	18	61
Höst	09.09.2022	05.11.2022	4	09.09.2022	4	11	17
ARDCIN	gråhäger				Ardea cinerea		
Vinter	18.12.2021	28.02.2022	80	01.02.2022	80	43	372
Vår	03.03.2022	29.05.2022	77	21.03.2022	77	147	889
Sommar	03.06.2022	29.08.2022	100	19.06.2022	100	128	719
Höst	02.09.2022	28.12.2022	146	10.09.2022	146	169	991
CICCIC	vit stork				Ciconia ciconia		
Vår	24.05.2022	24.05.2022	1	24.05.2022	1	1	1
PERAPI	bivråk				Pernis apivorus		
Vår	13.05.2022	29.05.2022	1	13.05.2022	1	4	4
Sommar	15.06.2022	15.08.2022	4	07.08.2022	4	6	11
Höst	18.09.2022	18.09.2022	1	18.09.2022	1	1	1
MILMIG	brun glada				Milvus		
migrans							
Vår	25.05.2022	25.05.2022	1	25.05.2022	1	1	1
MILMIL	röd glada				Milvus milvus		
Vår	04.03.2022	16.04.2022	1	16.04.2022	1	2	2
HALALB	havsörn				Haliaeetus albicilla		
Vinter	01.01.2022	28.02.2022	85	09.01.2022	85	144	522
Vår	01.03.2022	31.05.2022	26	20.04.2022	26	256	1048
Sommar	01.06.2022	27.08.2022	11	07.06.2022	11	133	335
Höst	01.09.2022	29.12.2022	20	23.10.2022	20	223	648
CIRAER	brun kärrhök				Circus aeruginosus		
Vår	28.03.2022	29.05.2022	3	12.04.2022	2	32	36
Sommar	04.06.2022	28.08.2022	3	19.08.2022	2	19	20
Höst	03.09.2022	07.10.2022	2	18.09.2022	1	17	17

CIRCYA	blå kärrhök			Circus cyaneus			
Vår	31.03.2022	04.05.2022	3	27.04.2022	3	45	51
Sommar	27.08.2022	29.08.2022	1	29.08.2022	1	2	2
Höst	01.09.2022	14.11.2022	16	28.09.2022	16	144	323
CIRMAC	stäpphök			Circus macrourus			
Sommar	14.08.2022	14.08.2022	1	14.08.2022	1	1	1
Höst	11.09.2022	19.10.2022	2	11.09.2022	2	4	5
ACCGEN	duvhök			Accipiter gentilis			
Vinter	01.01.2022	18.02.2022	1	22.01.2022	1	9	9
Vår	06.03.2022	27.04.2022	1	06.03.2022	1	8	8
Sommar	09.06.2022	25.08.2022	1	09.06.2022	1	2	2
Höst	01.09.2022	24.12.2022	1	19.10.2022	1	29	29
ACCNIS	sparvhök			Accipiter nisus			
Vinter	01.01.2022	27.02.2022	1	31.01.2022	1	45	45
Vår	04.03.2022	27.05.2022	20	25.04.2022	20	140	258
Sommar	03.06.2022	29.08.2022	14	23.08.2022	14	83	204
Höst	01.09.2022	27.12.2022	147	13.10.2022	147	240	2113
BUTBUT	ormvråk			Buteo buteo			
Vinter	01.01.2022	28.02.2022	3	17.02.2022	3	35	39
Vår	12.03.2022	26.05.2022	6	20.03.2022	6	73	96
Sommar	07.06.2022	18.08.2022	1	18.08.2022	1	4	4
Höst	01.09.2022	28.12.2022	125	14.10.2022	125	83	614
BUTLAG	fjällvråk			Buteo lagopus			
Vinter	05.01.2022	05.01.2022	1	05.01.2022	1	1	1
Vår	17.03.2022	19.05.2022	11	13.04.2022	11	25	42
Höst	22.09.2022	23.12.2022	129	06.10.2022	129	44	261
BUTSP	Buteo (släktet)			Buteo sp			
Vår	17.04.2022	27.04.2022	1	17.04.2022	1	3	3
Höst	28.09.2022	14.10.2022	1	28.09.2022	1	2	2
PER/BUT	ob. vråk			Pernis / Buteo			
Sommar	19.08.2022	19.08.2022	1	19.08.2022	1	1	1

AQUCHR	kungsörn				Aquila chrysaetos		
Vinter	13.01.2022	27.02.2022	1	13.01.2022	1	2	2
Vår	02.03.2022	01.05.2022	1	19.04.2022	1	5	5
Höst	12.10.2022	24.12.2022	3	15.10.2022	3	17	21
PANHAL	fiskgjuse				Pandion haliaetus		
Vår	07.04.2022	30.05.2022	2	03.05.2022	2	47	51
Sommar	03.06.2022	28.08.2022	2	29.07.2022	2	20	23
Höst	10.09.2022	10.09.2022	1	10.09.2022	1	1	1
FALTIN	tornfalk				Falco tinnunculus		
Vår	20.03.2022	30.05.2022	2	14.04.2022	2	33	37
Sommar	05.06.2022	29.08.2022	4	17.08.2022	4	52	71
Höst	03.09.2022	17.10.2022	7	17.09.2022	7	46	65
FALVES	aftonfalk				Falco vespertinus		
Sommar	21.08.2022	23.08.2022	1	23.08.2022	1	2	2
FALCOL	stenfalk				Falco columbarius		
Vinter	05.02.2022	05.02.2022	1	05.02.2022	1	1	1
Vår	11.04.2022	18.05.2022	1	17.04.2022	1	13	13
Sommar	03.08.2022	15.08.2022	2	03.08.2022	2	3	4
Höst	03.09.2022	02.12.2022	6	10.10.2022	6	47	66
FALSUB	lärkfalk				Falco subbuteo		
Vår	26.04.2022	31.05.2022	3	08.05.2022	3	33	39
Sommar	07.06.2022	28.08.2022	5	08.08.2022	5	37	50
Höst	04.09.2022	09.10.2022	1	27.09.2022	1	11	11
FALPER	pilgrimsfalk				Falco peregrinus		
Vinter	27.02.2022	27.02.2022	1	27.02.2022	1	1	1
Vår	19.03.2022	29.05.2022	1	23.03.2022	1	7	7
Sommar	08.07.2022	16.08.2022	1	16.08.2022	1	3	3
Höst	10.09.2022	10.12.2022	2	13.10.2022	2	41	43
FALSP	Falco (släktet)				Falco sp		
Vår	26.04.2022	26.04.2022	1	26.04.2022	1	1	1
Sommar	25.08.2022	25.08.2022	2	25.08.2022	2	1	2
Höst	12.09.2022	29.09.2022	3	12.09.2022	3	2	4

PFAL	liten falk			parvus Falco			
Vår	30.04.2022	24.05.2022	2	18.05.2022	2	5	6
Höst	06.09.2022	08.09.2022	1	08.09.2022	1	2	2
IP	stor dagrovfågel			magnus Accipitriformes			
Vår	15.04.2022	19.05.2022	2	17.04.2022	2	6	7
Sommar	01.08.2022	21.08.2022	1	21.08.2022	1	2	2
Höst	29.09.2022	19.10.2022	3	05.10.2022	3	7	10
RALAQU	vattenrall			Rallus aquaticus			
Vinter	01.01.2022	27.02.2022	2	03.01.2022	2	6	10
Vår	06.03.2022	31.05.2022	5	26.05.2022	5	79	162
Sommar	01.06.2022	26.08.2022	6	18.06.2022	6	41	94
Höst	11.09.2022	25.12.2022	8	03.10.2022	8	42	101
PORPOR	småfläckig sumphöna			Porzana porzana			
Vår	22.04.2022	22.04.2022	1	22.04.2022	1	1	1
Sommar	04.06.2022	04.06.2022	1	04.06.2022	1	1	1
CRECRE	kornknarr			Crex crex			
Vår	23.05.2022	31.05.2022	1	29.05.2022	1	5	5
Sommar	01.06.2022	09.07.2022	1	04.06.2022	1	16	16
GALCHL	rörhöna			Gallinula chloropus			
Vår	02.04.2022	14.05.2022	2	15.04.2022	2	9	12
Sommar	04.06.2022	19.08.2022	4	12.06.2022	4	5	11
FULATR	sothöna			Fulica atra			
Vinter	02.01.2022	20.02.2022	17	20.02.2022	17	11	119
Vår	09.03.2022	30.05.2022	120	09.04.2022	120	56	609
Sommar	06.06.2022	29.08.2022	50	15.06.2022	50	31	204
Höst	02.09.2022	28.12.2022	22	03.09.2022	22	14	99
GRUGRU	trana			Grus grus			
Vinter	27.02.2022	27.02.2022	1	27.02.2022	1	1	1
Vår	06.03.2022	31.05.2022	102	30.03.2022	102	170	1227
Sommar	02.06.2022	21.08.2022	195	14.07.2022	195	44	774
Höst	02.09.2022	18.10.2022	330	05.09.2022	330	27	1544

RECAVO	skärfläcka			Recurvirostra avosetta			
Vår	18.04.2022	30.04.2022	3	30.04.2022	3	2	5
Sommar	08.06.2022	08.06.2022	2	08.06.2022	2	1	2
HAEOST	strandskata			Haematopus ostralegus			
Vår	19.03.2022	31.05.2022	61	08.04.2022	61	258	2423
Sommar	01.06.2022	27.08.2022	52	08.07.2022	39	186	1064
Höst	01.09.2022	02.10.2022	5	02.10.2022	5	6	10
PLUAPR	ljungpipare			Pluvialis apricaria			
Vår	20.03.2022	27.05.2022	400	02.05.2022	400	38	982
Sommar	05.06.2022	26.08.2022	20	19.08.2022	20	18	66
Höst	03.09.2022	17.10.2022	43	29.09.2022	43	39	159
PLUSQU	kustpipare			Pluvialis squatarola			
Vår	13.05.2022	31.05.2022	72	23.05.2022	72	13	128
Sommar	06.07.2022	27.08.2022	19	12.08.2022	19	24	78
Höst	09.09.2022	21.10.2022	8	07.10.2022	8	56	167
PLUSP	Pluvialis (släktet)			Pluvialis sp			
Vår	18.04.2022	18.04.2022	15	18.04.2022	15	1	15
Höst	25.09.2022	12.10.2022	2	12.10.2022	2	2	3
VANVAN	tofsvipa			Vanellus vanellus			
Vinter	27.02.2022	28.02.2022	12	28.02.2022	12	7	30
Vår	01.03.2022	31.05.2022	550	10.04.2022	550	177	4912
Sommar	03.06.2022	29.08.2022	40	06.08.2022	40	64	287
Höst	02.09.2022	05.11.2022	90	05.11.2022	90	22	542
CHADUB	mindre strandpipare			Charadrius dubius			
Vår	30.03.2022	22.05.2022	4	19.04.2022	4	24	36
Höst	15.09.2022	15.09.2022	4	15.09.2022	4	1	4
CHAHIA	större strandpipare			Charadrius hiaticula			
Vår	16.03.2022	31.05.2022	34	21.05.2022	34	140	813
Sommar	01.06.2022	29.08.2022	60	26.08.2022	60	99	1057
Höst	02.09.2022	12.10.2022	45	02.09.2022	45	44	433

NUMPHA	småspov			Numenius phaeopus			
Vår	29.04.2022	21.05.2022	17	07.05.2022	17	32	109
Sommar	03.06.2022	24.08.2022	18	30.06.2022	18	37	104
NUMARQ	storspov			Numenius arquata			
Vår	28.03.2022	28.05.2022	651	17.04.2022	651	109	2379
Sommar	07.06.2022	27.08.2022	16	02.07.2022	16	29	82
Höst	17.09.2022	17.09.2022	1	17.09.2022	1	1	1
NUMSP	Numenius (släktet)			Numenius sp			
Vår	15.04.2022	01.05.2022	7	15.04.2022	7	4	14
Sommar	08.08.2022	24.08.2022	16	08.08.2022	16	2	18
LIMLAP	myrspov			Limosa lapponica			
Vår	16.04.2022	20.05.2022	29	09.05.2022	29	22	71
Sommar	03.07.2022	26.08.2022	30	18.08.2022	30	23	78
Höst	08.09.2022	12.10.2022	4	26.09.2022	4	16	26
AREINT	roskarl			Arenaria interpres			
Vår	04.05.2022	31.05.2022	16	19.05.2022	16	44	249
Sommar	01.06.2022	27.08.2022	16	09.07.2022	16	106	411
Höst	23.09.2022	28.09.2022	2	27.09.2022	2	6	8
CALCAN	kustsnäppa			Calidris canutus			
Vår	24.05.2022	28.05.2022	2	28.05.2022	2	2	3
Sommar	22.07.2022	25.08.2022	19	11.08.2022	17	20	59
Höst	03.09.2022	04.09.2022	21	03.09.2022	21	2	22
CALPUG	brushane			Calidris pugnax			
Vår	20.04.2022	23.05.2022	35	06.05.2022	35	51	272
Sommar	09.06.2022	29.08.2022	78	27.08.2022	78	63	548
Höst	02.09.2022	20.10.2022	265	10.09.2022	265	90	1819
CALFAL	myrsnäppa			Calidris falcinellus			
Sommar	18.08.2022	18.08.2022	1	18.08.2022	1	1	1
CALFER	spovsnäppa			Calidris ferruginea			
Sommar	05.06.2022	29.08.2022	4	30.07.2022	4	8	15
Höst	03.09.2022	15.09.2022	2	03.09.2022	2	6	11

CALTEM	mosnäppa			Calidris temminckii			
Vår	10.05.2022	25.05.2022	9	17.05.2022	9	20	42
Sommar	08.07.2022	16.08.2022	3	09.08.2022	3	7	14
Höst	04.09.2022	15.09.2022	6	15.09.2022	6	6	17
CALALB	sandlöpare			Calidris alba			
Vår	21.05.2022	30.05.2022	3	23.05.2022	3	8	12
Sommar	14.06.2022	29.08.2022	5	11.08.2022	5	12	25
Höst	04.09.2022	20.10.2022	32	25.09.2022	32	16	77
CALALP	kärrsnäppa			Calidris alpina			
Vår	19.03.2022	31.05.2022	180	25.05.2022	180	24	329
Sommar	01.06.2022	29.08.2022	85	30.07.2022	75	67	989
Höst	02.09.2022	18.10.2022	70	25.09.2022	70	58	778
CALMAR	skärsnäppa			Calidris maritima			
Vinter	01.01.2022	27.02.2022	75	23.01.2022	75	47	996
Vår	01.04.2022	28.05.2022	160	14.04.2022	160	50	1889
Höst	25.09.2022	30.12.2022	250	02.12.2022	250	62	1043
CALUTA	småsnäppa			Calidris minuta			
Vår	20.05.2022	20.05.2022	4	20.05.2022	4	1	4
Sommar	09.08.2022	25.08.2022	2	09.08.2022	2	4	5
Höst	04.09.2022	12.10.2022	6	16.09.2022	6	9	20
CALSP	Calidris (släktet)			Calidris sp			
Sommar	22.08.2022	29.08.2022	5	22.08.2022	5	2	6
Höst	12.10.2022	14.10.2022	3	14.10.2022	3	2	5
PHALOB	smalnäbbad simsnäppa			Phalaropus lobatus			
Vår	23.05.2022	30.05.2022	3	28.05.2022	3	5	10
Sommar	10.06.2022	21.06.2022	3	10.06.2022	3	2	4
PHAFUL	brednäbbad simsnäppa			Phalaropus fulicarius			
Vår	21.05.2022	21.05.2022	1	21.05.2022	1	1	1

ACTHYP	drillsnäppa			Actitis hypoleucos			
Vår	23.04.2022	30.05.2022	6	13.05.2022	6	65	151
Sommar	01.06.2022	27.08.2022	4	16.08.2022	4	63	93
TRIOCH	skogssnäppa			Tringa ochropus			
Vår	31.03.2022	28.05.2022	12	14.04.2022	8	69	113
Sommar	06.06.2022	29.08.2022	3	09.07.2022	3	41	64
Höst	20.09.2022	20.09.2022	1	20.09.2022	1	1	1
TRIERY	svartsnäppa			Tringa erythropus			
Vår	23.04.2022	25.05.2022	11	08.05.2022	11	19	52
Sommar	07.06.2022	29.08.2022	18	23.08.2022	18	50	182
Höst	02.09.2022	10.09.2022	9	07.09.2022	9	9	25
TRINEB	gluttsnäppa			Tringa nebularia			
Vår	11.04.2022	28.05.2022	18	07.05.2022	18	81	186
Sommar	01.06.2022	29.08.2022	35	24.08.2022	35	75	447
Höst	02.09.2022	12.10.2022	28	04.09.2022	28	38	229
TRIGLA	grönbena			Tringa glareola			
Vår	20.04.2022	30.05.2022	46	12.05.2022	46	64	304
Sommar	06.06.2022	29.08.2022	20	22.08.2022	20	60	373
Höst	02.09.2022	15.09.2022	10	02.09.2022	10	15	58
TRITOT	rödbena			Tringa totanus			
Vår	08.04.2022	31.05.2022	12	28.05.2022	12	142	485
Sommar	01.06.2022	29.08.2022	21	06.07.2022	21	134	572
LYMMIN	dvärgbeckasin			Lymnocyptes minimus			
Vinter	01.01.2022	05.01.2022	1	01.01.2022	1	2	2
Vår	02.04.2022	04.05.2022	2	18.04.2022	2	12	13
Höst	24.09.2022	24.10.2022	4	28.09.2022	4	22	36
SCORUS	morkulla			Scolopax rusticola			
Vinter	06.01.2022	06.01.2022	1	06.01.2022	1	1	1
Vår	15.03.2022	28.05.2022	7	10.04.2022	7	59	86
Sommar	04.06.2022	17.08.2022	2	07.06.2022	2	15	17
Höst	27.09.2022	03.12.2022	4	05.11.2022	4	26	37

GALGAL	enkelbeckasin			Gallinago gallinago			
Vinter	02.01.2022	12.01.2022	1	12.01.2022	1	7	7
Vår	25.03.2022	26.05.2022	17	17.04.2022	17	76	230
Sommar	14.07.2022	29.08.2022	12	25.08.2022	12	28	64
Höst	03.09.2022	12.12.2022	8	10.09.2022	8	82	188
GALSP	Gallinago (släktet)			Gallinago sp			
Vår	29.03.2022	29.03.2022	1	29.03.2022	1	1	1
IK	stor vadare			IK (iso kahlaaja)			
Vår	17.04.2022	25.05.2022	1480	25.05.2022	1480	14	2125
Sommar	08.07.2022	12.08.2022	34	07.08.2022	34	6	68
Höst	27.09.2022	12.10.2022	2	12.10.2022	2	2	4
KK	medelstor vadare			KK (Keskikokoinen kahlaaja)			
Sommar	01.08.2022	02.08.2022	1	02.08.2022	1	2	2
PK kahlaaja)	liten vadare			PK (pieni			
Vår	02.05.2022	24.05.2022	250	23.05.2022	250	11	305
Sommar	08.07.2022	12.08.2022	10	10.08.2022	10	3	15
Höst	04.09.2022	16.10.2022	13	11.10.2022	13	13	74
K	ob. vadare			K (kahlaaja)			
Vår	17.04.2022	23.05.2022	1500	23.05.2022	1500	4	2303
Sommar	03.06.2022	19.08.2022	10	19.08.2022	10	4	19
Höst	04.09.2022	08.12.2022	30	04.09.2022	30	10	63
STEPOM	bredstjärtad labb			Stercorarius pomarinus			
Vår	21.05.2022	21.05.2022	1	21.05.2022	1	1	1
STECUS	kustlabb			Stercorarius parasiticus			
Vår	09.04.2022	31.05.2022	16	24.05.2022	16	133	486
Sommar	01.06.2022	27.08.2022	17	20.06.2022	17	142	565
Höst	05.09.2022	17.10.2022	3	05.09.2022	3	5	7
STEPOM/STECUS	bredstjärtad labb / kustlabb			Stercorarius pomarinus / Stercorarius parasiticus			
Höst	29.09.2022	29.09.2022	1	29.09.2022	1	1	1

STERCSP	Stercorarius (släktet)			Stercorarius sp			
Vår	11.05.2022	28.05.2022	3	11.05.2022	3	3	5
Höst	06.10.2022	18.10.2022	1	18.10.2022	1	2	2
CEPGRY	tobisgrissla			Cepphus grylle			
Vinter	01.01.2022	28.02.2022	69	09.01.2022	69	47	313
Vår	01.03.2022	31.05.2022	500	14.05.2022	500	180	5334
Sommar	01.06.2022	27.08.2022	600	26.06.2022	600	162	4996
Höst	04.09.2022	28.12.2022	234	25.09.2022	234	110	1664
ALCTOR	tordmule			Alca torda			
Vinter	06.01.2022	28.02.2022	14	28.02.2022	14	14	31
Vår	05.03.2022	31.05.2022	603	21.03.2022	603	185	11307
Sommar	01.06.2022	14.08.2022	1600	06.07.2022	1600	99	9678
Höst	18.09.2022	25.12.2022	93	13.10.2022	93	60	410
URIAAL	sillgrissla			Uria aalge			
Vår	19.03.2022	30.05.2022	11	11.04.2022	11	31	86
Sommar	07.06.2022	30.07.2022	45	26.06.2022	45	17	72
Höst	02.10.2022	16.12.2022	2	16.12.2022	2	7	8
ALC/URI	ob. alka			Alca / Uria			
Vår	19.03.2022	08.05.2022	10	20.03.2022	10	10	38
Höst	27.09.2022	08.12.2022	10	10.10.2022	10	20	57
HYDCAS	skräntärna			Hydroprogne caspia			
Vår	08.04.2022	31.05.2022	35	24.04.2022	35	73	414
Sommar	05.06.2022	22.08.2022	5	07.08.2022	5	52	81
Höst	03.09.2022	08.09.2022	1	03.09.2022	1	2	2
CHLNIG	svarttärna			Chlidonias niger			
Vår	18.05.2022	18.05.2022	1	18.05.2022	1	1	1
Sommar	01.06.2022	01.06.2022	1	01.06.2022	1	1	1
STESAN	kentsk tärna			Sterna sandvicensis			
Vår	23.05.2022	28.05.2022	2	23.05.2022	2	2	3

STEHIR	fisktärna			Sterna hirundo			
Vår	11.04.2022	31.05.2022	60	24.05.2022	60	77	398
Sommar	01.06.2022	25.08.2022	40	21.06.2022	40	94	811
Höst	02.09.2022	05.09.2022	5	02.09.2022	5	3	8
STEAEA	silvertärna			Sterna paradisaea			
Vår	22.04.2022	31.05.2022	300	29.05.2022	300	71	7658
Sommar	01.06.2022	26.08.2022	400	21.06.2022	400	154	11482
Höst	03.09.2022	04.09.2022	3	03.09.2022	3	3	7
STEHIR/STEAEA	fisktärna / silvertärna			Sterna hirundo / Sterna paradisaea			
Vår	15.04.2022	29.05.2022	100	04.05.2022	100	38	488
Sommar	04.06.2022	25.08.2022	250	07.08.2022	250	37	1762
HYDMIN	dvärgmåås			Hydrocoloeus minutus			
Vår	11.04.2022	29.05.2022	30	21.05.2022	30	23	112
Sommar	07.06.2022	21.06.2022	10	07.06.2022	10	4	18
Höst	25.09.2022	20.10.2022	6	25.09.2022	6	9	23
RISTR1	tretåig måås			Rissa tridactyla			
Vår	05.05.2022	05.05.2022	1	05.05.2022	1	1	1
LARRID	skrattmåås			Larus ridibundus			
Vinter	01.01.2022	28.02.2022	133	01.01.2022	133	47	453
Vår	05.03.2022	31.05.2022	3000	10.04.2022	3000	246	16071
Sommar	01.06.2022	27.08.2022	400	20.07.2022	400	159	5532
Höst	02.09.2022	27.12.2022	200	02.10.2022	200	130	3039
LARCAN	fiskmåås			Larus canus			
Vinter	01.01.2022	28.02.2022	150	27.02.2022	150	107	1289
Vår	01.03.2022	31.05.2022	800	14.04.2022	800	182	12773
Sommar	01.06.2022	27.08.2022	1700	23.08.2022	1700	210	22114
Höst	03.09.2022	28.12.2022	8000	08.10.2022	8000	164	79219
LARFUS	silltrut			Larus fuscus			
Vinter	15.01.2022	15.01.2022	1	15.01.2022	1	1	1
Vår	20.03.2022	31.05.2022	25	01.05.2022	25	82	593
Sommar	02.06.2022	27.08.2022	870	02.08.2022	870	105	3326
Höst	03.09.2022	05.11.2022	32	03.09.2022	32	24	63

LARFUSFUS	silltrut (rasen fuscus)			Larus fuscus fuscus			
Vår	02.04.2022	29.04.2022	22	22.04.2022	22	12	115
Sommar	03.08.2022	18.08.2022	35	09.08.2022	35	31	363
Höst	09.10.2022	12.10.2022	4	12.10.2022	4	2	5
LARARG argentatus	gråtrut			Larus			
Vinter	01.01.2022	27.02.2022	150	20.02.2022	150	56	497
Vår	04.03.2022	31.05.2022	45	18.05.2022	45	92	931
Sommar	01.06.2022	27.08.2022	110	10.06.2022	110	111	956
Höst	01.09.2022	28.12.2022	48	15.09.2022	48	132	1400
LARARG/LARCAC	gråtrut / kaspisk trut			Larus argentatus / Larus cachinnans			
Höst	06.10.2022	06.10.2022	1	06.10.2022	1	1	1
LARMAR	havstrut			Larus marinus			
Vinter	01.01.2022	28.02.2022	12	12.02.2022	12	50	122
Vår	01.03.2022	31.05.2022	15	04.05.2022	15	143	642
Sommar	01.06.2022	27.08.2022	12	06.06.2022	12	114	413
Höst	01.09.2022	29.12.2022	20	14.09.2022	20	84	278
LARSP	Larus (släktet)			Larus sp			
Vinter	01.01.2022	25.01.2022	30	25.01.2022	30	3	43
Vår	10.04.2022	23.04.2022	100	10.04.2022	100	4	133
Sommar	05.08.2022	16.08.2022	1000	09.08.2022	1000	11	1377
Höst	10.10.2022	12.12.2022	30	08.12.2022	30	6	65
COLLIV	tamduva			Columba livia			
Vinter	01.01.2022	27.02.2022	60	08.01.2022	60	16	182
Vår	19.03.2022	21.05.2022	16	21.03.2022	16	16	74
Sommar	05.06.2022	29.08.2022	30	06.08.2022	30	6	65
Höst	03.09.2022	26.12.2022	120	24.12.2022	120	25	636
COLOEN	skogsduva			Columba oenas			
Vinter	13.01.2022	28.02.2022	9	27.02.2022	9	16	66
Vår	01.03.2022	24.05.2022	56	30.03.2022	56	79	528
Sommar	06.06.2022	13.08.2022	150	14.07.2022	150	15	229
Höst	01.09.2022	24.12.2022	100	10.10.2022	100	55	413
COLPAL	ringduva			Columba palumbus			
Vinter	09.01.2022	27.02.2022	5	27.02.2022	5	7	13
Vår	06.03.2022	31.05.2022	450	11.04.2022	450	189	3308
Sommar	01.06.2022	29.08.2022	196	05.06.2022	196	61	465
Höst	01.09.2022	07.11.2022	5967	29.09.2022	5967	117	13933

COLSP	Columba (släktet)			Columba sp			
Vår	19.03.2022	18.04.2022	57	01.04.2022	57	4	61
Höst	04.09.2022	18.10.2022	50	18.10.2022	50	3	63
colsp / cormon monedula	duva / kaja			Columba / Corvus			
Höst	09.10.2022	12.10.2022	2600	09.10.2022	2000	3	2800
STRDEC	turkduva			Streptopelia decaocto			
Vinter	03.01.2022	27.02.2022	6	11.01.2022	6	10	30
Vår	13.03.2022	26.05.2022	2	13.03.2022	2	6	8
Sommar	04.06.2022	14.08.2022	6	07.08.2022	6	5	10
Höst	04.09.2022	24.12.2022	2	04.09.2022	2	6	7
CUCCAN	gök			Cuculus canorus			
Vår	06.05.2022	31.05.2022	3	19.05.2022	3	45	58
Sommar	02.06.2022	26.08.2022	2	02.06.2022	2	30	31
BUBBUB	berguv			Bubo bubo			
Vinter	02.01.2022	09.01.2022	1	09.01.2022	1	2	2
Vår	04.03.2022	23.04.2022	1	04.03.2022	1	5	5
Sommar	15.08.2022	15.08.2022	2	15.08.2022	2	1	2
Höst	18.09.2022	10.10.2022	1	20.09.2022	1	3	3
SURULU	hökuggla			Surnia ulula			
Vinter	27.11.2021	11.02.2022	1	25.01.2022	1	5	5
Höst	05.11.2022	14.12.2022	1	13.11.2022	1	6	6
GLAPAS	sparvuggla			Glaucopteryx passerinum			
Vår	01.04.2022	01.04.2022	1	01.04.2022	1	1	1
Höst	13.11.2022	13.11.2022	2	13.11.2022	2	1	2
ASIOTU	hornuggla			Asio otus			
Vår	15.03.2022	28.05.2022	2	12.05.2022	2	36	44
Sommar	08.07.2022	19.07.2022	1	18.07.2022	1	3	3
Höst	14.09.2022	01.11.2022	1	11.10.2022	1	5	5
ASIFLA	jorduggla			Asio flammeus			
Vår	11.04.2022	26.05.2022	1	16.05.2022	1	14	14
Höst	25.09.2022	01.12.2022	3	12.10.2022	3	17	20

ASISP	Asio (släktet)			Asio sp			
Vår	11.04.2022	20.05.2022	1	30.04.2022	1	6	6
Höst	11.10.2022	11.10.2022	1	11.10.2022	1	1	1
AEGFUN	pärluggla			Aegolius funereus			
Vår	13.03.2022	01.04.2022	1	01.04.2022	1	3	3
Höst	18.10.2022	03.11.2022	7	03.11.2022	7	6	13
CAPEUR	nattskärva			Caprimulgus europaeus			
Vår	11.05.2022	27.05.2022	3	20.05.2022	3	25	33
Sommar	02.06.2022	25.08.2022	5	15.06.2022	5	15	23
APUAPU	tornseglare			Apus apus			
Vår	12.05.2022	31.05.2022	111	21.05.2022	111	55	526
Sommar	01.06.2022	16.08.2022	70	05.07.2022	70	95	834
Höst	02.09.2022	04.09.2022	2	02.09.2022	2	2	4
ALCATT	kungsfiskare			Alcedo atthis			
Vinter	08.01.2022	09.01.2022	1	08.01.2022	1	2	2
Vår	22.04.2022	22.04.2022	1	22.04.2022	1	1	1
Höst	24.09.2022	05.11.2022	1	24.09.2022	1	3	3
CORGAR	blåkråka			Coracias garrulus			
Sommar	01.08.2022	01.08.2022	1	01.08.2022	1	1	1
JYNTOR	göktyta			Jynx torquilla			
Vår	22.04.2022	30.05.2022	5	14.05.2022	4	52	66
Sommar	05.06.2022	14.08.2022	1	05.06.2022	1	15	15
PICCAN	gråspett			Picus canus			
Vinter	01.01.2022	23.02.2022	4	22.02.2022	4	22	38
Vår	03.03.2022	30.05.2022	5	16.04.2022	5	52	84
Sommar	05.06.2022	25.08.2022	3	07.07.2022	3	16	28
Höst	12.09.2022	25.12.2022	4	02.10.2022	4	46	64
DRYMAR	spillkråka			Dryocopus martius			
Vinter	01.01.2022	27.02.2022	2	03.02.2022	2	21	26
Vår	03.03.2022	30.05.2022	2	23.04.2022	2	45	52
Sommar	06.06.2022	27.08.2022	2	02.08.2022	2	18	20
Höst	03.09.2022	25.12.2022	2	15.10.2022	2	28	30

DENMAJ	större hackspett			Dendrocopos major			
Vinter	01.01.2022	28.02.2022	8	05.01.2022	8	50	92
Vår	04.03.2022	29.05.2022	7	02.04.2022	7	65	102
Sommar	05.06.2022	27.08.2022	4	13.07.2022	4	71	105
Höst	03.09.2022	28.12.2022	15	22.10.2022	15	152	265
DENLEU	vitryggig hackspett			Dendrocopos leucotos			
Vinter	01.01.2022	17.02.2022	3	01.01.2022	3	5	8
Vår	06.03.2022	30.05.2022	3	24.04.2022	3	22	27
Sommar	21.06.2022	02.08.2022	2	22.06.2022	2	5	7
Höst	29.09.2022	04.12.2022	2	04.12.2022	2	5	6
DENMIN	mindre hackspett			Dendrocopos minor			
Vinter	05.01.2022	23.02.2022	1	10.01.2022	1	7	7
Vår	06.03.2022	30.05.2022	4	02.04.2022	4	70	84
Sommar	26.06.2022	27.08.2022	2	15.07.2022	2	17	20
Höst	16.09.2022	25.12.2022	1	25.12.2022	1	21	21
PICTRI	tretåig hackspett			Picoides tridactylus			
Vinter	20.02.2022	20.02.2022	1	20.02.2022	1	1	1
CALBRA	korttålaräka			Calandrella brachydactyla			
Vår	25.05.2022	25.05.2022	1	25.05.2022	1	1	1
LULARB	trädlärka			Lullula arborea			
Vår	19.03.2022	21.05.2022	4	16.04.2022	4	15	31
Sommar	04.07.2022	17.08.2022	4	17.08.2022	4	6	9
Höst	17.09.2022	06.11.2022	11	12.10.2022	11	26	61
ALAARV	sånglärka			Alauda arvensis			
Vinter	26.02.2022	28.02.2022	6	27.02.2022	6	4	16
Vår	03.03.2022	31.05.2022	350	10.04.2022	350	166	1691
Sommar	02.06.2022	27.08.2022	4	07.06.2022	4	23	30
Höst	17.09.2022	15.11.2022	210	13.10.2022	210	96	792
EREALP	berglärka			Eremophila alpestris			
Vår	01.05.2022	01.05.2022	1	01.05.2022	1	1	1
Höst	13.10.2022	13.10.2022	1	13.10.2022	1	1	1
RIPRIP	backsvala			Riparia riparia			
Vår	06.05.2022	31.05.2022	5	23.05.2022	4	18	28
Sommar	01.06.2022	23.08.2022	3	08.08.2022	3	12	21

HIRRUS	ladusvala			Hirundo rustica			
Vår	19.04.2022	31.05.2022	28	24.05.2022	20	118	602
Sommar	01.06.2022	30.08.2022	130	23.08.2022	130	133	1431
Höst	01.09.2022	24.10.2022	58	21.09.2022	58	41	387
DELURB	hussvala			Delichon urbicum			
Vår	23.04.2022	31.05.2022	24	28.05.2022	24	71	411
Sommar	01.06.2022	27.08.2022	80	12.08.2022	80	110	1360
Höst	02.09.2022	29.09.2022	8	02.09.2022	8	5	22
RIP/HIR/DEL	ob. svala			Riparia / Hirundo / Delichon			
Vår	17.05.2022	17.05.2022	22	17.05.2022	22	2	28
Sommar	03.08.2022	13.08.2022	10	03.08.2022	10	2	13
ANTTRI trivialis	trädpiplärka			Anthus			
Vår	14.04.2022	31.05.2022	20	02.05.2022	20	104	288
Sommar	02.06.2022	27.08.2022	20	26.08.2022	20	41	127
Höst	04.09.2022	09.10.2022	60	11.09.2022	60	50	333
ANTPRA	ängspiplärka			Anthus pratensis			
Vår	22.03.2022	31.05.2022	43	22.04.2022	43	121	422
Sommar	01.06.2022	27.08.2022	4	12.08.2022	4	12	18
Höst	03.09.2022	08.12.2022	400	28.09.2022	400	213	4066
ANTCER	rödstrupig piplärka			Anthus cervinus			
Sommar	26.08.2022	26.08.2022	2	26.08.2022	2	1	2
Höst	07.09.2022	23.10.2022	1	27.09.2022	1	8	8
ANTPET	skärpiplärka			Anthus petrosus			
Vinter	10.01.2022	10.01.2022	1	10.01.2022	1	1	1
Vår	19.03.2022	31.05.2022	6	19.05.2022	6	96	194
Sommar	01.06.2022	27.08.2022	7	27.08.2022	7	77	158
Höst	03.09.2022	13.11.2022	5	03.09.2022	5	30	68
ANTSP	Anthus (släktet)			Anthus sp			
Vår	05.04.2022	05.05.2022	1	05.05.2022	1	2	2
Sommar	16.08.2022	16.08.2022	1	16.08.2022	1	1	1
Höst	04.09.2022	24.09.2022	15	04.09.2022	15	3	26

MOTFLA	gulärla			Motacilla flava			
Vår	30.04.2022	31.05.2022	70	19.05.2022	70	63	441
Sommar	01.06.2022	30.08.2022	90	25.08.2022	90	47	430
Höst	03.09.2022	13.10.2022	12	16.09.2022	12	23	62
MOTCIT	citronärla			Motacilla citreola			
Sommar	10.08.2022	10.08.2022	1	10.08.2022	1	1	1
MOTCIN	forsärla			Motacilla cinerea			
Höst	29.09.2022	15.10.2022	1	15.10.2022	1	2	2
MOTALB	sädesärla			Motacilla alba			
Vinter	11.01.2022	27.02.2022	1	11.01.2022	1	5	5
Vår	13.03.2022	31.05.2022	30	12.05.2022	30	209	1168
Sommar	01.06.2022	29.08.2022	40	22.08.2022	40	188	983
Höst	01.09.2022	25.10.2022	61	11.09.2022	61	117	1251
BOMGAR	sidensvans			Bombycilla garrulus			
Vinter	01.01.2022	28.02.2022	40	26.02.2022	40	31	471
Vår	01.03.2022	11.05.2022	55	24.03.2022	55	29	429
Höst	02.10.2022	26.12.2022	230	13.10.2022	230	135	3967
CINCIN	strömstare			Cinclus cinclus			
Vinter	01.01.2022	27.02.2022	2	02.01.2022	2	7	8
Höst	04.12.2022	04.12.2022	1	04.12.2022	1	1	1
TROTRO	gärdsmyg			Troglodytes troglodytes			
Vinter	01.01.2022	28.02.2022	13	03.01.2022	13	74	131
Vår	04.03.2022	28.05.2022	19	14.04.2022	19	228	426
Sommar	03.06.2022	18.08.2022	10	04.06.2022	10	33	44
Höst	11.09.2022	28.12.2022	35	30.09.2022	35	182	895
PRUMOD	järnsparv			Prunella modularis			
Vinter	02.01.2022	22.02.2022	1	22.02.2022	1	4	4
Vår	24.03.2022	21.05.2022	16	14.04.2022	16	92	199
Sommar	07.06.2022	14.08.2022	1	14.08.2022	1	4	4
Höst	09.09.2022	05.12.2022	22	29.09.2022	22	105	368

ERIRUB	rödhake	Erithacus rubecula					
Vinter	01.01.2022	20.02.2022	4	03.01.2022	4	21	25
Vår	11.03.2022	31.05.2022	600	01.05.2022	600	218	4926
Sommar	01.06.2022	25.08.2022	5	25.08.2022	5	47	75
Höst	02.09.2022	27.12.2022	201	25.09.2022	201	173	2120
LUSLUS luscinia	näktergal	Luscinia					
Vår	10.05.2022	31.05.2022	9	26.05.2022	9	85	181
Sommar	01.06.2022	19.07.2022	22	04.06.2022	22	25	64
LUSSVE	blåhake	Luscinia svecica					
Vår	07.05.2022	30.05.2022	18	14.05.2022	18	39	97
Sommar	01.06.2022	01.06.2022	1	01.06.2022	1	1	1
Höst	03.09.2022	04.09.2022	4	03.09.2022	4	3	7
TARCYA	tajgablåstjärt	Tarsiger cyanurus					
Höst	24.09.2022	24.09.2022	1	24.09.2022	1	1	1
PHOOCH	svart rödstjärt	Phoenicurus ochruros					
Vår	13.04.2022	29.05.2022	3	01.05.2022	3	30	33
Sommar	14.06.2022	13.07.2022	1	12.07.2022	1	4	4
Höst	06.09.2022	08.11.2022	1	07.09.2022	1	8	8
PHOPHO	rödstjärt	Phoenicurus phoenicurus					
Vår	28.04.2022	30.05.2022	29	20.05.2022	29	96	515
Sommar	01.06.2022	26.08.2022	13	26.08.2022	13	15	36
Höst	03.09.2022	05.10.2022	8	25.09.2022	8	49	93
SAXTRA	buskskvätta	Saxicola rubetra					
Vår	30.04.2022	29.05.2022	15	19.05.2022	15	85	254
Sommar	05.06.2022	29.08.2022	21	26.08.2022	21	23	77
Höst	04.09.2022	19.09.2022	3	17.09.2022	3	4	7
OENOEN	stenskvätta	Oenanthe oenanthe					
Vår	10.04.2022	31.05.2022	13	19.05.2022	13	111	296
Sommar	01.06.2022	27.08.2022	7	18.08.2022	7	99	214
Höst	03.09.2022	05.11.2022	5	08.09.2022	5	25	38

TURTOR	ringtrast	Turdus torquatus					
Vår	14.04.2022	11.05.2022	3	14.04.2022	2	17	20
Höst	12.10.2022	19.10.2022	2	12.10.2022	2	2	3
TURMER	koltrast	Turdus merula					
Vinter	01.01.2022	20.02.2022	131	03.01.2022	131	75	507
Vår	04.03.2022	31.05.2022	21	14.04.2022	21	184	497
Sommar	01.06.2022	13.08.2022	132	04.06.2022	132	49	201
Höst	04.09.2022	27.12.2022	782	23.10.2022	782	202	2149
TURPIL	björktrast	Turdus pilaris					
Vinter	01.01.2022	28.02.2022	285	05.01.2022	285	113	4674
Vår	02.03.2022	28.05.2022	3300	15.04.2022	3300	142	9656
Sommar	01.06.2022	27.08.2022	50	05.08.2022	50	39	225
Höst	01.09.2022	25.12.2022	1873	19.10.2022	1873	160	8024
TURPHI	taltrast	Turdus philomelos					
Vinter	04.01.2022	09.01.2022	1	09.01.2022	1	2	2
Vår	05.03.2022	31.05.2022	100	14.04.2022	100	185	1299
Sommar	01.06.2022	24.08.2022	15	04.06.2022	15	25	44
Höst	04.09.2022	04.12.2022	108	03.10.2022	108	150	1650
TURILI	rödvingetrast	Turdus iliacus					
Vinter	02.01.2022	20.01.2022	2	03.01.2022	2	6	7
Vår	31.03.2022	26.05.2022	800	14.04.2022	800	126	3067
Sommar	02.06.2022	19.07.2022	2	04.06.2022	2	5	6
Höst	11.09.2022	04.12.2022	708	23.10.2022	708	109	1908
TURVIS	dubbeltrast	Turdus viscivorus					
Vinter	01.01.2022	17.02.2022	4	12.02.2022	4	18	22
Vår	13.03.2022	31.05.2022	149	14.04.2022	149	114	665
Sommar	12.06.2022	19.07.2022	1	16.06.2022	1	6	6
Höst	07.09.2022	02.12.2022	53	09.10.2022	53	85	342
TURSP	Turdus (släktet)	Turdus sp					
Vår	10.04.2022	28.04.2022	17	20.04.2022	17	7	53
Höst	18.09.2022	09.12.2022	32	29.09.2022	32	4	59

ITUR	stor trast			magnus Turdus			
Vår	13.04.2022	05.05.2022	22	20.04.2022	22	11	76
Sommar	07.08.2022	07.08.2022	2	07.08.2022	2	1	2
Höst	29.09.2022	12.10.2022	215	04.10.2022	215	13	522
PTUR	liten trast			parvus Turdus			
Vinter	01.01.2022	04.01.2022	1	01.01.2022	1	2	2
Vår	12.04.2022	05.05.2022	133	29.04.2022	133	37	625
Sommar	05.08.2022	05.08.2022	1	05.08.2022	1	1	1
Höst	22.09.2022	07.11.2022	150	18.10.2022	150	23	564
LOCNAE	gräshoppångare			Locustella naevia			
Vår	20.05.2022	25.05.2022	1	20.05.2022	1	2	2
HIPICT	härmsångare			Hippolais icterina			
Vår	10.05.2022	31.05.2022	30	30.05.2022	30	54	243
Sommar	01.06.2022	24.07.2022	26	04.06.2022	26	33	92
ACRSCH	sävsångare			Acrocephalus schoenobaenus			
Vår	09.05.2022	31.05.2022	7	22.05.2022	4	42	74
Sommar	01.06.2022	24.08.2022	3	15.06.2022	3	28	37
Höst	27.09.2022	27.09.2022	2	27.09.2022	2	1	2
ACRDUM	busksångare			Acrocephalus dumetorum			
Vår	19.05.2022	28.05.2022	1	24.05.2022	1	7	7
Sommar	01.06.2022	25.06.2022	2	07.06.2022	2	12	15
ACRRIS	kärrsångare			Acrocephalus palustris			
Vår	25.05.2022	31.05.2022	6	30.05.2022	6	9	21
Sommar	01.06.2022	12.08.2022	11	14.06.2022	10	84	221
ACRSCI	rörsångare			Acrocephalus scirpaceus			
Vår	09.05.2022	31.05.2022	8	24.05.2022	7	43	76
Sommar	01.06.2022	12.07.2022	4	06.06.2022	4	36	50
ACRDUM/ACRRIS/ACRSCI busk-/ kärr-/ rörsångare Acrocephalus dumetorum / palustris / scirpaceus							
Höst	03.10.2022	03.10.2022	1	03.10.2022	1	1	1
ACRARU	trastsångare			Acrocephalus arundinaceus			
Vår	19.05.2022	24.05.2022	1	24.05.2022	1	5	5
Sommar	07.06.2022	16.06.2022	2	12.06.2022	2	5	7

SYLNIS	höksångare			Sylvia nisoria			
Vår	24.05.2022	31.05.2022	2	29.05.2022	2	7	8
Sommar	01.06.2022	08.07.2022	6	04.06.2022	6	29	42
Höst	30.09.2022	30.09.2022	1	30.09.2022	1	1	1
SYLCUR	ärtsångare			Sylvia curruca			
Vår	30.04.2022	31.05.2022	202	20.05.2022	169	150	2033
Sommar	01.06.2022	27.08.2022	75	04.06.2022	75	148	705
Höst	02.09.2022	04.10.2022	5	14.09.2022	5	40	74
SYLCOM	törnsångare			Sylvia communis			
Vår	05.05.2022	31.05.2022	30	24.05.2022	26	93	411
Sommar	01.06.2022	26.08.2022	115	04.06.2022	115	129	678
Höst	03.09.2022	03.10.2022	1	02.10.2022	1	6	6
SYLBOR borin	trädgårdssångare			Sylvia			
Vår	12.05.2022	31.05.2022	73	20.05.2022	73	69	367
Sommar	01.06.2022	20.07.2022	42	04.06.2022	42	47	114
Höst	27.09.2022	27.09.2022	1	27.09.2022	1	1	1
SYLATR	svarthätta			Sylvia atricapilla			
Vinter	18.01.2022	18.01.2022	1	18.01.2022	1	1	1
Vår	14.04.2022	31.05.2022	43	20.05.2022	43	118	671
Sommar	01.06.2022	26.08.2022	29	04.06.2022	29	102	291
Höst	10.09.2022	05.12.2022	3	02.10.2022	3	37	49
PHYDES	lundsångare			Phylloscopus trochiloides			
Vår	20.05.2022	22.05.2022	1	20.05.2022	1	2	2
Höst	11.09.2022	11.09.2022	1	11.09.2022	1	1	1
PHYPRO	kungsfågelsångare			Phylloscopus proregulus			
Höst	25.09.2022	21.10.2022	2	03.10.2022	2	13	14
PHYINO	tajgasångare			Phylloscopus inornatus			
Höst	22.09.2022	14.10.2022	2	26.09.2022	2	11	13

PHYFUS	brunsångare			Phylloscopus fuscatus			
Höst	14.10.2022	14.10.2022	1	14.10.2022	1	1	1
PHYSIB	grönsångare			Phylloscopus sibilatrix			
Vår	12.05.2022	26.05.2022	4	23.05.2022	4	23	34
Sommar	02.06.2022	28.08.2022	3	02.06.2022	3	16	19
PHYCOL	gransångare			Phylloscopus collybita			
Vår	03.04.2022	31.05.2022	63	01.05.2022	63	188	850
Sommar	01.06.2022	24.08.2022	6	08.06.2022	6	49	65
Höst	03.09.2022	23.10.2022	12	01.10.2022	12	60	146
phycolcol	gransångare (rasen collybita)			Phylloscopus collybita collybita			
Vår	17.05.2022	27.05.2022	1	18.05.2022	1	3	3
Höst	25.10.2022	25.10.2022	1	25.10.2022	1	1	1
PHYCOLTRI	gransångare (rasen tristis)			Phylloscopus collybita tristis			
Vår	22.05.2022	27.05.2022	2	22.05.2022	1	5	5
Höst	30.09.2022	18.10.2022	1	18.10.2022	1	3	3
PHYLUS	lövsångare			Phylloscopus trochilus			
Vår	26.04.2022	31.05.2022	157	19.05.2022	157	140	2170
Sommar	01.06.2022	27.08.2022	160	04.06.2022	160	67	676
Höst	01.09.2022	09.10.2022	20	11.09.2022	20	43	170
PHYCOL/PHYLUS	gransångare / lövsångare			Phylloscopus collybita / Phylloscopus trochilus			
Vår	21.04.2022	30.04.2022	2	21.04.2022	2	3	4
Sommar	07.08.2022	07.08.2022	2	07.08.2022	2	2	4
Höst	03.09.2022	27.09.2022	30	03.09.2022	30	2	31
PHYSP	Phylloscopus (släktet)			Phylloscopus sp			
Vår	05.05.2022	26.05.2022	100	10.05.2022	100	30	518
Sommar	16.08.2022	16.08.2022	3	16.08.2022	3	1	3
Höst	19.09.2022	07.10.2022	4	30.09.2022	4	3	6
REGREG	kungsfågel			Regulus regulus			
Vinter	01.01.2022	17.02.2022	34	05.01.2022	34	13	74
Vår	05.03.2022	23.05.2022	164	14.04.2022	164	133	1061
Sommar	07.06.2022	27.08.2022	6	26.08.2022	6	16	34
Höst	04.09.2022	28.12.2022	500	02.10.2022	500	164	6119

REGIGN	brandkronad kungsfågel			Regulus ignicapilla			
Vår	14.04.2022	13.05.2022	2	13.05.2022	2	5	6
Sommar	01.06.2022	27.08.2022	1	26.08.2022	1	3	3
Höst	29.09.2022	23.10.2022	1	23.10.2022	1	5	5
MUSSTR	grå flugsnappare			Muscicapa striata			
Vår	05.05.2022	31.05.2022	67	31.05.2022	67	74	691
Sommar	01.06.2022	27.08.2022	90	02.06.2022	90	70	567
Höst	01.09.2022	17.09.2022	6	03.09.2022	6	18	44
FICPAR	mindre flugsnappare			Ficedula parva			
Vår	05.05.2022	31.05.2022	4	11.05.2022	4	35	52
Sommar	04.06.2022	10.06.2022	1	04.06.2022	1	2	2
Höst	08.09.2022	16.10.2022	8	25.09.2022	8	21	38
FICALB	halsbandsflugsnappare			Ficedula albicollis			
Vår	05.05.2022	14.05.2022	2	14.05.2022	2	6	7
FICHYP	svartvit flugsnappare			Ficedula hypoleuca			
Vår	30.04.2022	31.05.2022	35	14.05.2022	35	124	463
Sommar	03.06.2022	27.08.2022	12	15.07.2022	12	50	116
Höst	03.09.2022	26.09.2022	1	03.09.2022	1	2	2
PANBIA	skäggmes			Panurus biarmicus			
Vinter	02.01.2022	20.02.2022	4	02.01.2022	4	5	13
Vår	21.03.2022	16.05.2022	3	06.05.2022	2	11	15
Sommar	07.06.2022	19.08.2022	4	19.08.2022	4	3	9
Höst	17.09.2022	28.12.2022	8	17.09.2022	8	8	22
AEGCAU	stjärtmes			Aegithalos caudatus			
Vinter	04.01.2022	12.02.2022	11	05.01.2022	11	6	44
Vår	15.03.2022	20.05.2022	5	15.03.2022	5	32	67
Sommar	05.06.2022	30.07.2022	7	05.06.2022	5	9	23
Höst	07.09.2022	26.12.2022	39	17.10.2022	39	23	211
CYACAE	blåmes			Cyanistes caeruleus			
Vinter	01.01.2022	26.02.2022	273	03.01.2022	273	60	1303
Vår	04.03.2022	29.05.2022	30	04.03.2022	30	64	205
Sommar	04.06.2022	27.08.2022	8	07.08.2022	8	40	107
Höst	04.09.2022	28.12.2022	215	19.10.2022	215	184	2608

PARMAJ	talgoxe			Parus major			
Vinter	01.01.2022	28.02.2022	315	03.01.2022	315	69	1621
Vår	01.03.2022	31.05.2022	20	04.03.2022	20	127	297
Sommar	01.06.2022	27.08.2022	31	04.06.2022	31	91	239
Höst	04.09.2022	28.12.2022	184	21.10.2022	184	215	3199
PERATE	svartmes			Periparus ater			
Vinter	01.01.2022	22.02.2022	3	05.01.2022	3	14	17
Vår	08.03.2022	07.05.2022	2	15.04.2022	2	14	19
Sommar	07.06.2022	30.08.2022	6	07.06.2022	6	4	11
Höst	18.09.2022	28.12.2022	5	28.12.2022	5	15	25
LOPCRI	tofsmes			Lophophanes cristatus			
Vinter	01.01.2022	20.02.2022	6	01.01.2022	6	7	15
Vår	06.03.2022	20.05.2022	5	17.04.2022	5	14	21
Sommar	03.07.2022	08.08.2022	3	08.08.2022	3	7	11
Höst	12.09.2022	14.11.2022	3	14.11.2022	3	14	18
POEMON	talltita			Poecile montanus			
Vinter	01.01.2022	23.02.2022	5	01.01.2022	5	15	25
Vår	06.03.2022	07.05.2022	6	06.03.2022	6	13	23
Sommar	12.06.2022	20.07.2022	2	07.07.2022	2	6	7
Höst	04.09.2022	28.12.2022	5	04.09.2022	3	13	21
SITEUR	nötväcka			Sitta europaea			
Vinter	01.01.2022	28.02.2022	11	05.01.2022	11	69	141
Vår	05.03.2022	30.05.2022	5	02.04.2022	5	240	163
Sommar	04.06.2022	27.08.2022	5	14.06.2022	5	28	43
Höst	01.09.2022	28.12.2022	3	30.10.2022	3	32	47
SITEUREUR	nötväcka (rasen europaea)			Sitta europaea europaea			
Vår	06.04.2022	18.04.2022	2	11.04.2022	2	8	10
Sommar	14.08.2022	14.08.2022	4	14.08.2022	4	1	4
CERFAM	trädkrypare			Certhia familiaris			
Vinter	01.01.2022	20.02.2022	8	05.01.2022	8	20	37
Vår	05.03.2022	21.05.2022	3	02.04.2022	3	39	49
Sommar	06.06.2022	28.08.2022	2	07.07.2022	2	10	11
Höst	03.09.2022	25.12.2022	4	24.10.2022	4	60	92
ORIORI	sommargylling			Oriolus oriolus			
Vår	21.05.2022	26.05.2022	1	26.05.2022	1	2	2
Sommar	01.06.2022	06.06.2022	1	02.06.2022	1	3	3

LANCOL	törnskata				Lanius collurio		
Vår	07.05.2022	31.05.2022	12	30.05.2022	12	58	160
Sommar	01.06.2022	25.08.2022	23	01.06.2022	23	132	331
Höst	02.09.2022	20.09.2022	1	18.09.2022	1	6	6
LANEXC excubitor	varfågel				Lanius		
Vinter	01.01.2022	27.02.2022	1	04.01.2022	1	23	23
Vår	13.03.2022	22.04.2022	2	14.04.2022	2	16	17
Höst	28.09.2022	30.12.2022	4	30.09.2022	4	56	71
GARGLA	nötskrika				Garrulus glandarius		
Vinter	01.01.2022	20.02.2022	4	05.01.2022	4	24	42
Vår	19.03.2022	21.05.2022	2	15.04.2022	2	14	21
Sommar	07.08.2022	25.08.2022	3	25.08.2022	3	4	7
Höst	03.09.2022	27.12.2022	4	07.12.2022	4	40	56
PICPIC	skata				Pica pica		
Vinter	01.01.2022	17.02.2022	64	04.01.2022	64	43	254
Vår	05.03.2022	28.05.2022	15	11.04.2022	15	32	69
Sommar	06.06.2022	27.08.2022	8	07.08.2022	8	17	41
Höst	01.09.2022	28.12.2022	20	27.12.2022	20	47	220
NUCCAR	nötkråka				Nucifraga caryocatactes		
Vinter	03.01.2022	22.01.2022	1	05.01.2022	1	5	5
Vår	06.03.2022	07.05.2022	2	16.04.2022	2	7	8
Sommar	06.06.2022	27.08.2022	2	27.08.2022	2	7	8
Höst	03.09.2022	05.11.2022	8	13.10.2022	8	10	22
CORMON	kaja				Corvus monedula		
Vinter	01.01.2022	28.02.2022	1500	11.02.2022	1500	34	3341
Vår	01.03.2022	28.05.2022	1500	10.04.2022	1500	126	6820
Sommar	05.06.2022	27.08.2022	1500	14.07.2022	1500	40	3711
Höst	04.09.2022	28.12.2022	16973	19.10.2022	16973	126	154988
CORFRU frugilegus	råka				Corvus		
Vinter	20.01.2022	26.02.2022	18	26.02.2022	18	3	24
Vår	15.03.2022	20.05.2022	6	30.03.2022	6	27	38
Höst	03.10.2022	13.11.2022	228	19.10.2022	228	42	1024

CORNIX	kråka	Corvus cornix					
Vinter	01.01.2022	28.02.2022	630	11.02.2022	630	79	2059
Vår	01.03.2022	31.05.2022	300	09.04.2022	300	187	2602
Sommar	01.06.2022	27.08.2022	55	06.07.2022	55	109	558
Höst	02.09.2022	28.12.2022	5034	19.10.2022	5034	210	42518
CORRAX	korp	Corvus corax					
Vinter	01.01.2022	28.02.2022	25	01.01.2022	25	55	163
Vår	01.03.2022	24.05.2022	25	12.04.2022	25	71	154
Sommar	06.06.2022	27.08.2022	8	20.07.2022	8	9	25
Höst	03.09.2022	28.12.2022	15	24.12.2022	15	74	186
ICOR	korp / kråka / råka	magnus Corvus					
Vår	27.04.2022	28.04.2022	1	27.04.2022	1	2	2
Höst	12.10.2022	18.10.2022	253	18.10.2022	253	3	310
STUVUL	stare	Sturnus vulgaris					
Vinter	02.01.2022	28.02.2022	19	31.01.2022	19	21	117
Vår	01.03.2022	30.05.2022	1200	14.04.2022	1200	202	7818
Sommar	01.06.2022	26.08.2022	140	09.07.2022	140	88	1955
Höst	04.09.2022	25.12.2022	800	14.10.2022	800	144	6859
BOM/STU	sidensvans / stare	Bombycilla / Sturnus					
Höst	07.11.2022	07.11.2022	42	07.11.2022	40	2	42
PASDOM	gråsparv	Passer domesticus					
Vinter	02.01.2022	27.02.2022	50	02.01.2022	50	14	97
Vår	05.03.2022	25.05.2022	10	15.04.2022	10	30	79
Sommar	06.06.2022	22.08.2022	14	12.08.2022	14	10	57
Höst	17.09.2022	25.12.2022	22	05.11.2022	22	13	88
PASMON	pilfink	Passer montanus					
Vinter	01.01.2022	27.02.2022	156	03.01.2022	156	37	457
Vår	05.03.2022	26.05.2022	10	19.03.2022	10	18	46
Sommar	01.06.2022	25.08.2022	14	25.07.2022	14	25	105
Höst	17.09.2022	27.12.2022	10	18.12.2022	10	40	178

FRICOE	bofink			Fringilla coelebs			
Vinter	01.01.2022	27.02.2022	132	04.01.2022	132	94	533
Vår	04.03.2022	31.05.2022	200	11.04.2022	200	266	2500
Sommar	01.06.2022	29.08.2022	154	04.06.2022	154	94	412
Höst	03.09.2022	25.12.2022	1681	13.10.2022	1681	234	11837
FRIMON	bergfink			Fringilla montifringilla			
Vinter	01.01.2022	27.02.2022	62	04.01.2022	62	51	372
Vår	05.03.2022	30.05.2022	639	14.04.2022	639	127	2427
Sommar	01.06.2022	10.06.2022	1	02.06.2022	1	5	5
Höst	07.09.2022	27.12.2022	5208	10.10.2022	5208	171	22040
FRISP	Fringilla (släktet)			Fringilla sp			
Vår	15.04.2022	24.04.2022	28	15.04.2022	28	2	30
Höst	25.09.2022	18.10.2022	1315	30.09.2022	1315	25	5277
SERSER	gulhämpling			Serinus serinus			
Vår	13.05.2022	17.05.2022	1	17.05.2022	1	2	2
CARCHL	grönfink			Carduelis chloris			
Vinter	01.01.2022	19.02.2022	96	03.01.2022	96	36	419
Vår	01.03.2022	29.05.2022	76	12.05.2022	40	72	231
Sommar	04.06.2022	12.08.2022	22	04.06.2022	22	20	52
Höst	01.09.2022	27.12.2022	66	19.10.2022	66	146	1100
CARCAR	steglits			Carduelis carduelis			
Vinter	01.01.2022	18.02.2022	26	11.01.2022	26	33	210
Vår	13.03.2022	29.05.2022	5	13.03.2022	5	69	118
Sommar	02.06.2022	25.08.2022	50	06.08.2022	50	40	175
Höst	03.09.2022	26.12.2022	76	03.09.2022	76	85	562
CARSPI	grönsiska			Carduelis spinus			
Vinter	01.01.2022	28.02.2022	808	03.01.2022	808	95	5189
Vår	01.03.2022	31.05.2022	51	16.04.2022	51	159	565
Sommar	01.06.2022	27.08.2022	75	07.07.2022	75	73	545
Höst	01.09.2022	26.12.2022	295	17.09.2022	295	198	3386
CARCAN	hämpling			Carduelis cannabina			
Vinter	29.01.2022	30.01.2022	2	30.01.2022	2	2	4
Vår	13.03.2022	31.05.2022	25	13.04.2022	25	106	281
Sommar	04.06.2022	22.08.2022	20	04.06.2022	20	32	75
Höst	03.09.2022	24.12.2022	110	10.09.2022	110	53	510

CARRIS	vinterhämling			Carduelis flavirostris			
Vinter	13.02.2022	13.02.2022	1	13.02.2022	1	1	1
Vår	19.03.2022	18.04.2022	7	11.04.2022	7	6	15
Höst	01.10.2022	24.12.2022	3	24.12.2022	3	4	6
CARMEA	gråsiska			Carduelis flammea			
Vinter	01.01.2022	27.02.2022	80	03.01.2022	80	18	192
Vår	06.03.2022	29.05.2022	10	20.03.2022	10	56	102
Sommar	17.06.2022	12.08.2022	2	05.08.2022	2	8	9
Höst	03.09.2022	28.12.2022	440	06.10.2022	440	201	5161
CARHOR	snösiska			Carduelis hornemanni			
Vinter	02.01.2022	02.01.2022	1	02.01.2022	1	1	1
Höst	15.10.2022	18.10.2022	2	18.10.2022	2	2	3
CARSP	Carduelis (släktet)			Carduelis sp			
Vinter	18.01.2022	18.01.2022	25	18.01.2022	25	1	25
Höst	23.09.2022	15.10.2022	82	03.10.2022	82	3	172
LOXCUR	mindre korsnäbb			Loxia curvirostra			
Vinter	01.01.2022	18.02.2022	20	05.01.2022	20	14	61
Vår	02.04.2022	30.05.2022	80	21.05.2022	80	34	216
Sommar	04.06.2022	25.08.2022	16	17.06.2022	15	24	83
Höst	11.09.2022	24.10.2022	24	27.09.2022	24	27	132
LOXPYT	större korsnäbb			Loxia pytyopsittacus			
Vinter	01.01.2022	12.02.2022	10	10.02.2022	10	10	44
Vår	19.03.2022	22.05.2022	30	17.05.2022	30	16	56
Sommar	27.08.2022	27.08.2022	10	27.08.2022	10	1	10
Höst	04.09.2022	10.12.2022	12	24.10.2022	12	34	116
LOXCUR/LOXPYT	mindre korsnäbb / större korsnäbb			Loxia curvirostra / Loxia pytyopsittacus			
Vinter	10.02.2022	10.02.2022	2	10.02.2022	2	1	2
Vår	20.03.2022	22.05.2022	6	22.05.2022	6	3	8
Sommar	09.07.2022	27.08.2022	21	27.08.2022	21	2	38
Höst	18.09.2022	10.12.2022	46	27.09.2022	46	27	171

LOXSP	Loxia (släktet)			Loxia sp			
Vinter	05.01.2022	17.02.2022	4	05.01.2022	4	2	6
Vår	14.04.2022	21.05.2022	2	14.04.2022	2	3	5
Höst	17.09.2022	17.09.2022	1	17.09.2022	1	1	1
CARERY	rosenfink			Carpodacus erythrinus			
Vår	15.05.2022	31.05.2022	10	28.05.2022	8	52	120
Sommar	01.06.2022	26.08.2022	12	01.06.2022	12	66	101
Höst	21.10.2022	21.10.2022	1	21.10.2022	1	1	1
PINENU	tallbit			Pinicola enucleator			
Höst	21.10.2022	05.12.2022	11	21.10.2022	11	2	12
PYRPYR	domherre			Pyrrhula pyrrhula			
Vinter	01.01.2022	20.02.2022	79	04.01.2022	79	36	300
Vår	04.03.2022	19.05.2022	4	19.05.2022	4	23	34
Höst	17.09.2022	27.12.2022	111	24.10.2022	111	144	929
COCCOC	stenknäck			Coccothraustes coccothraustes			
Vinter	16.01.2022	26.02.2022	1	26.02.2022	1	3	3
Vår	09.03.2022	31.05.2022	2	15.04.2022	2	11	12
Sommar	04.06.2022	02.07.2022	1	04.06.2022	1	2	2
Höst	29.09.2022	23.12.2022	2	23.12.2022	2	8	9
CALLAP	lappsparv			Calcarius lapponicus			
Vår	11.04.2022	02.05.2022	1	02.05.2022	1	4	4
Höst	04.09.2022	12.10.2022	2	12.10.2022	1	9	9
PLENIV	snösparv			Plectrophenax nivalis			
Vår	06.03.2022	16.04.2022	45	06.04.2022	45	16	97
Höst	12.10.2022	25.12.2022	12	21.10.2022	12	12	37
EMBCIT	gulspurv			Emberiza citrinella			
Vinter	01.01.2022	27.02.2022	430	20.01.2022	430	54	3018
Vår	01.03.2022	28.05.2022	45	06.04.2022	45	105	498
Sommar	04.06.2022	22.08.2022	32	04.06.2022	32	14	77
Höst	04.09.2022	27.12.2022	550	24.12.2022	550	102	1918

EMBHOR	ortolansparv			Emberiza hortulana			
Vår	13.05.2022	15.05.2022	1	13.05.2022	1	3	3
Sommar	06.07.2022	06.07.2022	1	06.07.2022	1	1	1
EMBRUS	videsparv			Emberiza rustica			
Vår	15.05.2022	15.05.2022	1	15.05.2022	1	1	1
Sommar	01.06.2022	01.06.2022	1	01.06.2022	1	1	1
EMBPUS	dvärgsparv			Emberiza pusilla			
Vår	31.05.2022	31.05.2022	1	31.05.2022	1	1	1
EMBSCH	sävspurv			Emberiza schoeniclus			
Vinter	05.01.2022	05.01.2022	1	05.01.2022	1	1	1
Vår	20.03.2022	31.05.2022	11	14.04.2022	11	136	260
Sommar	06.06.2022	14.08.2022	2	08.06.2022	2	22	28
Höst	03.09.2022	28.12.2022	10	30.09.2022	10	87	238
PL	ob. småfågel			PL (pikkulintu)			
Vinter	04.01.2022	28.02.2022	15	18.01.2022	15	5	35
Vår	30.03.2022	25.05.2022	116	23.04.2022	116	63	1275
Sommar	04.08.2022	17.08.2022	6	11.08.2022	4	12	23
Höst	04.09.2022	18.11.2022	4500	13.10.2022	4500	55	13068



Fiskgjuse med lyxig fångst och spelande orrtupp (foto Johan Ekholm)



Vy från Kalvskär mot Lågskär (foto Johan Ekholm)

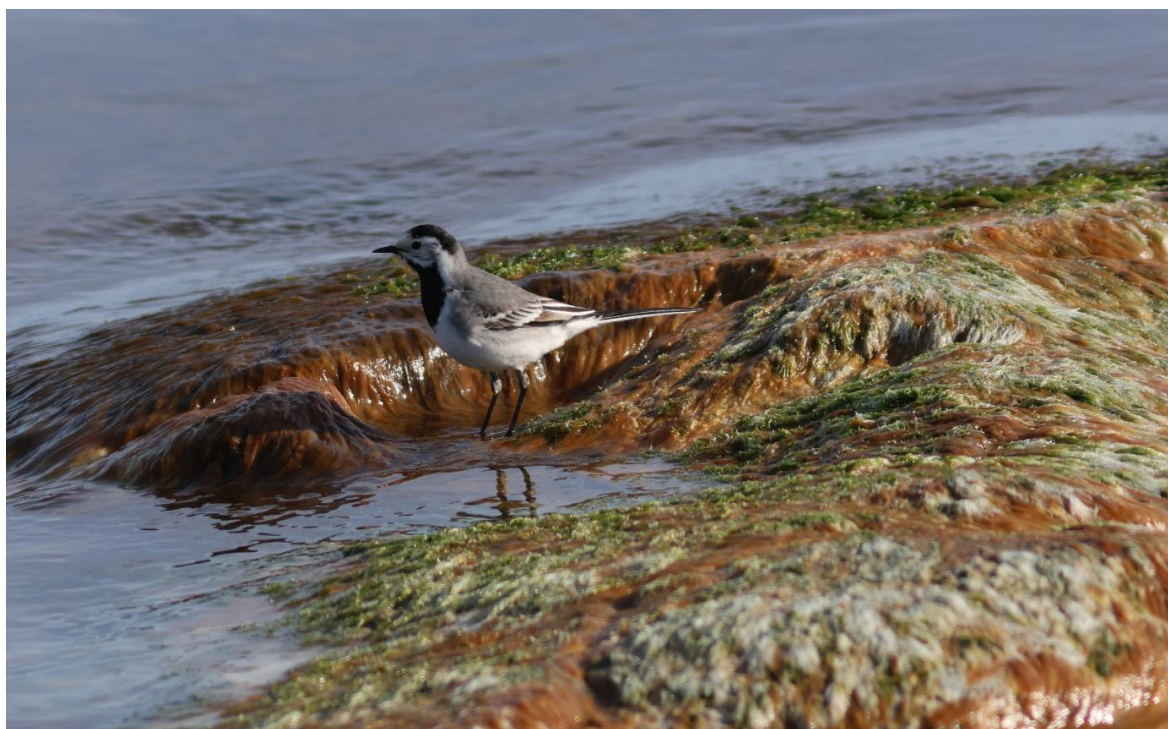

Sädesärlan letar mat längs strandkanten (foto Johan Ekholm)

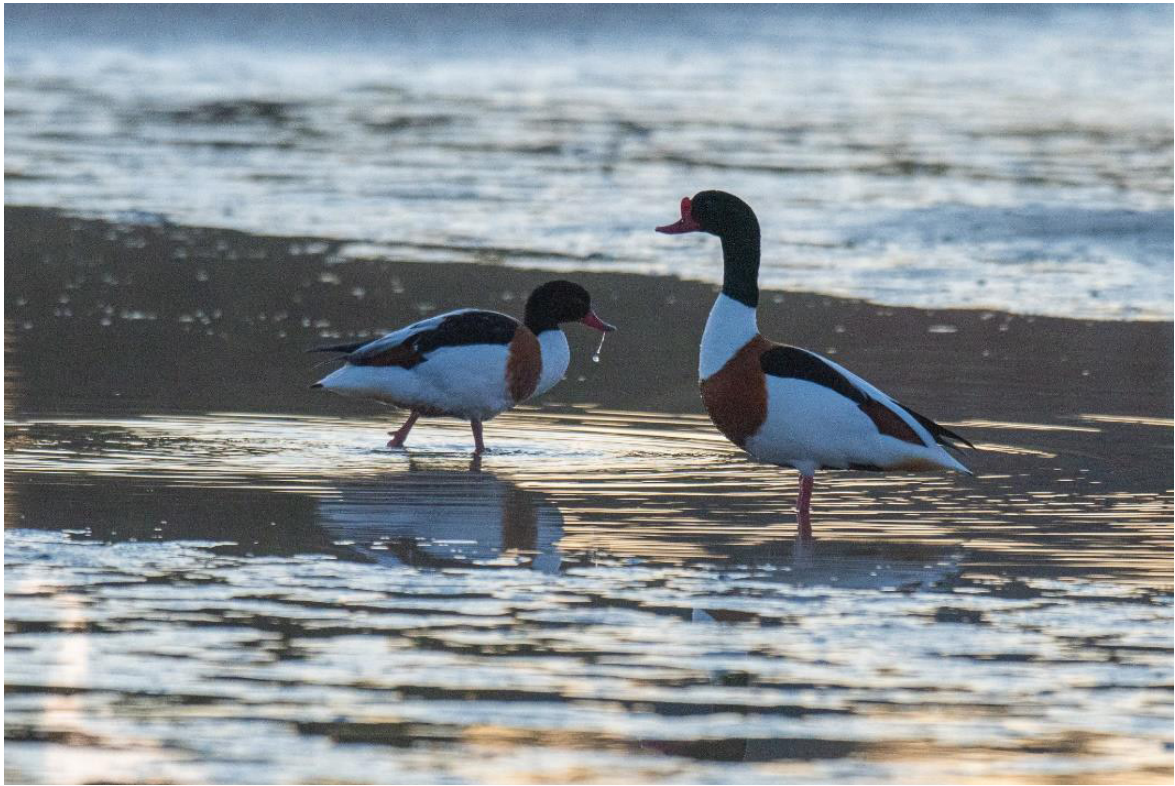

Gravänderna har ökat på Åland de senaste åren. (Foto: Tage Fyrqvist)



En annan mindre vanlig fågel att få ringmärka är Vinterhämplingen. (Foto: Lågskärs fågelstation)